



z pověření ÚBD SLČR pořádá Ski klub Šumava



Hledá se nová Kateřina Neumannová

Finále ročníku 2010-2011



Výsledková listina

Vimperk - areál Vodník

Soutěžní výbor

Datum závodu **Start: 9:30:20**
6.3.2011 Konec: 11:45:07

Technický delegát: **Luděk Staněk**
 Asistent T.D.: **Josef Gabriel ml.**
 Ředitel závodu: **Karel Hudeček**
 Zástupce STK: **Iveta Roubíčková**



| | | |
|--|---|-----------------------------|
| Žákyně mladší 2000 2 km klasicky Start: 9:30:20 Konec: 9:49:16 | Informace o trati Čís. homologace: ---- HD: ---- MC: ---- TC: ---- | Počasí: zataženo |
|--|---|-----------------------------|

| Poř. Číslo | Jméno | Reg. | Roč. | Klub | Čas | Ztráta | |
|------------|-------|----------------------|------|------|---------------------------------|---------|--------|
| 1. | 31 | POULÍKOVÁ Karolína | 5834 | 2000 | FEJE FENIX SKI TEAM Jeseník | 8:21.3 | |
| 2. | 30 | ANTOŠOVÁ Barbora | 5807 | 2000 | JBCN SKI klub Jablonec n.N. | 8:33.3 | 12.0 |
| 3. | 32 | HAVLÍČKOVÁ Barbora | 4979 | 2000 | SKSV SKI klub Šumava | 8:36.3 | 15.0 |
| 4. | 27 | MRAČKOVÁ Vendula | 6165 | 2000 | TRUT Olfín Car - Vella Trutnov | 9:03.5 | 42.2 |
| 5. | 28 | SUDKOVÁ Nella | 5370 | 2000 | LSKL LSK Lomnice n.P. | 9:04.3 | 43.0 |
| 6. | 29 | TRÁVNÍČKOVÁ Aneta | 5335 | 2000 | MASV MARS Svratka | 9:09.0 | 47.7 |
| 7. | 24 | ROLENCOVÁ Vanessa | 4961 | 2000 | SWSL Ski klub W.Samesche Lučany | 9:11.4 | 50.1 |
| 8. | 20 | KOTULOVÁ Monika | 5375 | 2000 | LSKL LSK Lomnice n.P. | 9:15.4 | 54.1 |
| 9. | 23 | HONZEJKOVÁ Lucie | 5900 | 2000 | JIJD Jiskra Josefův Důl | 9:20.3 | 59.0 |
| 10. | 21 | ZRNÍKOVÁ Adéla | 5343 | 2000 | MASV MARS Svratka | 9:21.7 | 1:00.4 |
| 11. | 26 | GALLOVÁ Veronika | 6218 | 2000 | HSKB Hančův sport. klub Benecko | 9:44.2 | 1:22.9 |
| 12. | 17 | KAPČIAROVÁ Michaela | 4965 | 2000 | JBCN SKI klub Jablonec n.N. | 9:45.2 | 1:23.9 |
| 13. | 14 | ŠEFCOVÁ Kateřina | 4937 | 2000 | SPPO TJ Spartak Police n.Met. | 9:47.1 | 1:25.8 |
| 14. | 6 | TROJANOVÁ Hana | 6322 | 2000 | SKIJ ČKS SKI Jilemnice | 9:49.4 | 1:28.1 |
| 15. | 22 | NOVÁKOVÁ Adéla | 5388 | 2000 | SKSV SKI klub Šumava | 9:55.0 | 1:33.7 |
| 16. | 1 | STOKLASOVÁ Daniela | 5339 | 2000 | MASV MARS Svratka | 9:55.8 | 1:34.5 |
| 17. | 25 | SÁSKOVÁ Tereza | 5853 | 2000 | SKZA SKI Zadov | 9:56.8 | 1:35.5 |
| 18. | 19 | KUČEROVÁ Monika | 6404 | 2000 | VALM TJ Valašské Meziříčí | 9:58.5 | 1:37.2 |
| 19. | 16 | DUSILOVÁ Karolína | 5435 | 2000 | SOSK TJ Sokol Skuhrov | 10:02.5 | 1:41.2 |
| 20. | 10 | JAKOUBKOVÁ Gabriela | 5783 | 2000 | SKIJ ČKS SKI Jilemnice | 10:06.1 | 1:44.8 |
| 21. | 12 | HEMPLOVÁ Jindřiška | 5860 | 2000 | LKAS LK JASAN AŠ | 10:07.1 | 1:45.8 |
| 22. | 18 | PĚNIČKOVÁ Anežka | 5782 | 2000 | SKIJ ČKS SKI Jilemnice | 10:15.3 | 1:54.0 |
| 23. | 7 | MOŽUCHOVÁ Tereza | 5366 | 2000 | JBCN SKI klub Jablonec n.N. | 10:21.7 | 2:00.4 |
| 24. | 11 | DUCHKOVÁ Magdaléna | 5616 | 2000 | LOTE Lokomotiva Teplice | 10:27.1 | 2:05.8 |
| 25. | 3 | KREJČÍŘOVÁ Lucie | 6117 | 2000 | SKBR SK SKOL Brno | 10:27.9 | 2:06.6 |
| 26. | 13 | POLÁKOVÁ Natálie | 5548 | 2000 | FEJE FENIX SKI TEAM Jeseník | 10:28.5 | 2:07.2 |
| 27. | 8 | FRYDRYCHOVÁ Kateřina | 5069 | 2000 | SKSK SKI Skuhrov nad Bělou | 10:30.1 | 2:08.8 |
| 28. | 4 | KAWULOKOVÁ Julia | 6007 | 2000 | DLOM TJ Dolní Lomná | 10:32.2 | 2:10.9 |
| 29. | 15 | FRANZOVÁ Hana | 6421 | 2000 | SKBR SK SKOL Brno | 10:43.1 | 2:21.8 |
| 30. | 5 | KLEINOVÁ Patricie | 6077 | 2000 | SNKV LK Slovan Karlovy Vary | 10:43.3 | 2:22.0 |
| 31. | 9 | FRANZOVÁ Emma | 6420 | 2000 | SKBR SK SKOL Brno | 10:46.0 | 2:24.7 |
| 32. | 2 | SCHREIEROVÁ Anna | 5550 | 2000 | FEJE FENIX SKI TEAM Jeseník | 12:05.7 | 3:44.4 |

| | | |
|---|---|----------------------|
| Žákyně mladší 2000 2 km klasicky Start: 9:30:20 Konec: 9:49:16 | Informace o trati Čís. homologace: ---- HD: ---- MC: ---- TC: ---- | Počasí: zataženo |
|---|---|----------------------|

| Poř. Číslo | Jméno | Reg. | Roč. | Klub | Čas | Ztráta |
|------------|-------|------|------|------|-----|--------|
|------------|-------|------|------|------|-----|--------|

| | | | | |
|----------------|----|-------------------|---------|----------|
| Přihlášeno: | 32 | Výkonnostní třída | do času | do místa |
| Startovalo: | 32 | II. | 9:36.4 | (10.) |
| Klasifikováno: | 32 | III. | 10:51.6 | (31.) |

| | | |
|--|---|----------------------|
| Žákyně mladší 1999 2 km klasicky Start: 9:44:20 Konec: 10:03:28 | Informace o trati Čís. homologace: ---- HD: ---- MC: ---- TC: ---- | Počasí: zataženo |
|--|---|----------------------|

| Poř. Číslo | Jméno | Reg. | Roč. | Klub | Čas | Ztráta |
|------------|-------|------|------|------|-----|--------|
|------------|-------|------|------|------|-----|--------|

| | | | | | | | | |
|-----|----|----------------------|------|------|------|---------------------------|----------------|--------|
| 1. | 83 | RYSULOVÁ Eliška | 5119 | 1999 | SKIJ | ČKS SKI Jilemnice | 7:59.4 | |
| 2. | 84 | SUCHÁ Petra | 5427 | 1999 | SOSK | TJ Sokol Skuhrov | 8:08.9 | 9.5 |
| 3. | 78 | JAKOUBKOVÁ Tereza | 5946 | 1999 | TRUT | Olfin Car - Vella Trutnov | 8:09.4 | 10.0 |
| 4. | 81 | ŠIKOLOVÁ Natálie | 5797 | 1999 | CSKV | Český SKI Vysoké n.J. | 8:28.2 | 28.8 |
| 5. | 79 | VOTOČKOVÁ Pavlína | 5481 | 1999 | SKIJ | ČKS SKI Jilemnice | 8:29.2 | 29.8 |
| 6. | 71 | JABLUNKOVÁ Romana | 4842 | 1999 | SETA | SEBA Tanvald | 8:37.8 | 38.4 |
| 7. | 80 | BARTOŠOVÁ Jana | 5815 | 1999 | JBCN | SKI klub Jablonec n.N. | 8:41.6 | 42.2 |
| 8. | 82 | HOLÍKOVÁ Zuzana | 5176 | 1999 | SKSK | SKI Skuhrov nad Bělou | 8:43.7 | 44.3 |
| 9. | 66 | WAŇKOVÁ Martina | 6139 | 1999 | SPVR | TJ Spartak Vrchlabí | 8:44.2 | 44.8 |
| 10. | 77 | KRUPOVÁ Lucie | 6154 | 1999 | VALM | TJ Valašské Meziříčí | 8:45.5 | 46.1 |
| 11. | 64 | HÁKOVÁ Kateřina | 6126 | 1999 | SPVR | TJ Spartak Vrchlabí | 8:51.5 | 52.1 |
| 12. | 75 | TEPLÁ Eliška | 4534 | 1999 | MASV | MARS Svatka | 8:54.0 | 54.6 |
| 13. | 72 | ŠTEFKOVÁ Jitka | 5068 | 1999 | SKSK | SKI Skuhrov nad Bělou | 8:58.3 | 58.9 |
| 14. | 68 | SVOBODOVÁ Eliška | 6108 | 1999 | SKHA | SKI klub Harrachov | 8:58.4 | 59.0 |
| 15. | 73 | MARXOVÁ Pavlína | 5818 | 1999 | JBCN | SKI klub Jablonec n.N. | 9:08.7 | 1:09.3 |
| 16. | 76 | WILLMANNOVÁ Michaela | 4984 | 1999 | SKSV | SKI klub Šumava | 9:12.5 | 1:13.1 |
| 17. | 60 | KLÍMOVÁ Karolína | 4858 | 1999 | LOTE | Lokomotiva Teplice | 9:15.0 | 1:15.6 |
| 18. | 74 | MÁNKOVÁ Andrea | 5197 | 1999 | SOSY | Sokol Stachy | 9:15.7 | 1:16.3 |
| 19. | 63 | SMAŽÍKOVÁ Petra | 5924 | 1999 | SKSK | SKI Skuhrov nad Bělou | 9:16.8 | 1:17.4 |
| 20. | 67 | HUŠKOVÁ Veronika | 4620 | 1999 | SOSK | TJ Sokol Skuhrov | 9:28.5 | 1:29.1 |
| 21. | 65 | NĚTKOVÁ Barbora | 4864 | 1999 | LOTE | Lokomotiva Teplice | 9:31.3 | 1:31.9 |
| 22. | 70 | RAMPÍROVÁ Julie | 4585 | 1999 | TJFR | TJ Frenštát pod Radhoštěm | 9:32.5 | 1:33.1 |
| 23. | 61 | PŘÍPLATOVÁ Karolína | 5619 | 1999 | LOTE | Lokomotiva Teplice | 9:42.2 | 1:42.8 |
| 24. | 54 | ROZSYPALOVÁ Zuzana | 6072 | 1999 | DULI | Dukla Liberec | 9:53.5 | 1:54.1 |
| 25. | 62 | HAMERSKÁ Michaela | 5174 | 1999 | SKSK | SKI Skuhrov nad Bělou | 9:59.5 | 2:00.1 |
| 26. | 57 | BENEŠOVÁ Nikol | 6232 | 1999 | SPPO | TJ Spartak Police n.Met. | 10:06.7 | 2:07.3 |
| 27. | 55 | FALTOVÁ Dominika | 5816 | 1999 | JBCN | SKI klub Jablonec n.N. | 10:08.5 | 2:09.1 |
| 28. | 51 | ŘEZNÍKOVÁ Tereza | 5851 | 1999 | SKZA | SKI Zadov | 10:09.5 | 2:10.1 |
| 29. | 69 | PAŠTIKOVÁ Sára | 4642 | 1999 | SKSV | SKI klub Šumava | 10:15.7 | 2:16.3 |
| 30. | 59 | BUREŠOVÁ Vendula | 5781 | 1999 | SKIJ | ČKS SKI Jilemnice | 10:18.9 | 2:19.5 |
| 31. | 58 | DAVERNÁ Evelína | 4980 | 1999 | SKSV | SKI klub Šumava | 10:48.4 | 2:49.0 |
| 32. | 53 | LUKAVSKÁ Michaela | 5923 | 1999 | SKSK | SKI Skuhrov nad Bělou | 11:08.7 | 3:09.3 |
| 33. | 52 | CHVALOVÁ Miroslava | 6004 | 1999 | SKSV | SKI klub Šumava | 11:46.2 | 3:46.8 |
| DNS | 56 | RYNEŠOVÁ Barbora | 5819 | 1999 | JBCN | SKI klub Jablonec n.N. | nestartoval(a) | |

| | | | | |
|----------------|----|-------------------|---------|----------|
| Přihlášeno: | 34 | Výkonnostní třída | do času | do místa |
| Startovalo: | 33 | II. | 9:11.3 | (15.) |
| Klasifikováno: | 33 | III. | 10:23.2 | (30.) |

Žáci mladší 2000**2 km klasicky**

Start: 9:59:20

Konec: 10:21:33

Informace o trati

Čís. homologace: ----

HD: ----

MC: ----

TC: ----

Počasí: zataženo

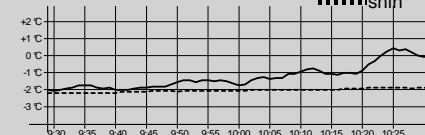

| Poř. | Číslo | Jméno | Reg. | Roč. | Klub | Čas | Ztráta |
|------|-------|--------------------|------|------|---------------------------------|----------------|--------|
| 1. | 121 | DUFEK Tomáš | 4840 | 2000 | SETA SEBA Tanvald | 8:10.8 | |
| 2. | 122 | KOCIÁN Jakub | 5465 | 2000 | SKIJ ČKS SKI Jilemnice | 8:23.5 | 12.7 |
| 3. | 109 | JUNA Josef | 6409 | 2000 | DULI Dukla Liberec | 8:49.3 | 38.5 |
| 4. | 107 | HONSA František | 5903 | 2000 | SKSV SKI klub Šumava | 8:52.3 | 41.5 |
| 5= | 106 | HYNEK Jan | 6147 | 2000 | VALM TJ Valašské Meziříčí | 8:59.3 | 48.5 |
| 5= | 111 | MIKYSKA Tomáš | 5349 | 2000 | SPLE Spartak OEZ Letohrad | 8:59.3 | 48.5 |
| 7. | 114 | PROVOD Michal | 5762 | 2000 | UKPL USK CS Plzeň | 8:59.8 | 49.0 |
| 8. | 117 | GBOUSKÝ Marek | 6410 | 2000 | DULI Dukla Liberec | 9:00.9 | 50.1 |
| 9. | 88 | BRÁBLÍK Martin | 5535 | 2000 | FEJE FENIX SKI TEAM Jeseník | 9:02.1 | 51.3 |
| 10. | 116 | NĚMEČEK Josef | 6415 | 2000 | SKJA SK SKI Janov - Bedřichov | 9:03.1 | 52.3 |
| 11. | 110 | BORÁK Vojtěch | 6143 | 2000 | TJRO TJ Rožnov pod Radhoštěm | 9:08.0 | 57.2 |
| 12. | 99 | LÁZNIČKA František | 5613 | 2000 | LOTE Lokomotiva Teplice | 9:10.7 | 59.9 |
| 13. | 108 | CHMELÍK Jiří | 5769 | 2000 | SKIJ ČKS SKI Jilemnice | 9:11.2 | 1:00.4 |
| 14. | 120 | LUKEŠ Tomáš | 6355 | 2000 | SKIJ ČKS SKI Jilemnice | 9:13.2 | 1:02.4 |
| 15. | 115 | ZÁSTAVA Jan | 6168 | 2000 | TRUT Olfin Car - Vella Trutnov | 9:14.0 | 1:03.2 |
| 16. | 95 | GREGOR Tomáš | 6419 | 2000 | MASV MARS Svatka | 9:17.2 | 1:06.4 |
| 17. | 98 | POLÁK Jakub | 5386 | 2000 | SETA SEBA Tanvald | 9:24.8 | 1:14.0 |
| 18. | 119 | SOUKUP Ondřej | 5771 | 2000 | SKIJ ČKS SKI Jilemnice | 9:25.2 | 1:14.4 |
| 19. | 105 | ŠTEFANOV David | 6087 | 2000 | SNKV LK Slovan Karlovy Vary | 9:27.1 | 1:16.3 |
| 20. | 118 | DUBSKÝ Jan | 5424 | 2000 | SOSK TJ Sokol Skuhrov | 9:27.7 | 1:16.9 |
| 21. | 91 | SCHÜTZ Michael | 5232 | 2000 | HSKB Hančův sport. klub Benecko | 9:31.6 | 1:20.8 |
| 22. | 96 | ŠVEJDA Jakub | 5312 | 2000 | SKSV SKI klub Šumava | 9:34.6 | 1:23.8 |
| 23. | 102 | TECL Matyáš | 6411 | 2000 | DULI Dukla Liberec | 9:36.8 | 1:26.0 |
| 24= | 87 | MACL Přemysl | 6166 | 2000 | TRUT Olfin Car - Vella Trutnov | 9:38.2 | 1:27.4 |
| 24= | 100 | NAGY Josef | 5754 | 2000 | SOSK TJ Sokol Skuhrov | 9:38.2 | 1:27.4 |
| 26. | 113 | TISCHLER Jan | 5381 | 2000 | SKSV SKI klub Šumava | 9:39.5 | 1:28.7 |
| 27. | 104 | KOZLOVSKÝ Alexandr | 5624 | 2000 | SSKR ŠSK Rožnov p. Radhoštěm | 9:41.0 | 1:30.2 |
| 28. | 94 | TAUCHMAN Tomáš | 6417 | 2000 | SPVR TJ Spartak Vrchlabí | 9:44.6 | 1:33.8 |
| 29. | 97 | DOLEŽAL Jakub | 5618 | 2000 | LOTE Lokomotiva Teplice | 9:46.3 | 1:35.5 |
| 30. | 112 | ŠMAUS Antonín | 6414 | 2000 | SKJA SK SKI Janov - Bedřichov | 9:48.4 | 1:37.6 |
| 31. | 92 | HAVLE Martin | 6412 | 2000 | DULI Dukla Liberec | 9:51.4 | 1:40.6 |
| 32. | 81 | KOPAL Vilém | 6413 | 2000 | JBCN SKI klub Jablonec n.N. | 9:58.6 | 1:47.8 |
| 33. | 86 | VÍTOVEC Jindřich | 5749 | 2000 | SOSY Sokol Stachy | 10:10.8 | 2:00.0 |
| 34. | 84 | KVÁŠ Jan | 6405 | 2000 | TJFR TJ Frenštát pod Radhoštěm | 10:15.7 | 2:04.9 |
| 35. | 93 | JIROUŠ Samuel | 5848 | 2000 | SKZA SKI Zadov | 10:18.6 | 2:07.8 |
| 36. | 101 | DOBEŠ Maxmilián | 5859 | 2000 | LKAS LK JASAN Aš | 10:18.8 | 2:08.0 |
| 37. | 90 | RISHKO Vadym | 5752 | 2000 | SOSK TJ Sokol Skuhrov | 10:20.1 | 2:09.3 |
| 38. | 82 | JANSA Radek | 5261 | 2000 | SPPO TJ Spartak Police n.Met. | 10:50.1 | 2:39.3 |
| 39. | 83 | JANSA Tomáš | 5262 | 2000 | SPPO TJ Spartak Police n.Met. | 11:05.0 | 2:54.2 |
| 40. | 85 | ŠAMBERGER Martin | 5217 | 2000 | SOSY Sokol Stachy | 11:19.6 | 3:08.8 |
| 41. | 89 | KOBR Jiří | 5380 | 2000 | SKSV SKI klub Šumava | 12:06.0 | 3:55.2 |
| DNS | 103 | VACHUTA Matěj | 5379 | 2000 | SKSV SKI klub Šumava | nestartoval(a) | |

Přihlášeno: 42 Výkonnostní třída do času do místa
 Startovalo: 41
 Klasifikováno: 41 II. 9:24.4 (16.)
 III. 10:38.0 (37.)

Žáci mladší 1999**2 km klasicky**

Start: 10:17:20

Konec: 10:38:12

Informace o trati

Čís. homologace: ----

HD: ----

MC: ----

TC: ----

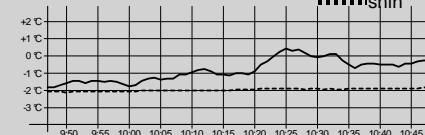
Počasí: oblačno

| Poř. | Číslo | Jméno | Reg. | Roč. | Klub | Čas | Ztráta |
|------|-------|---------------------------|------|------|---------------------------------|----------------|--------|
| 1. | 167 | ŽALČÍK Kim | 5552 | 1999 | FEJE FENIX SKI TEAM Jeseník | 7:40.1 | |
| 2. | 161 | VYHNÁLEK Vojtěch | 4663 | 1999 | SETA SEBA Tanvald | 8:01.1 | 21.0 |
| 3. | 162 | ŠTOCHL Jakub | 4200 | 1999 | LOTE Lokomotiva Teplice | 8:01.9 | 21.8 |
| 4. | 159 | SEDLÁČEK Marek | 6140 | 1999 | RDRY Ski klub RD Rýmařov | 8:11.6 | 31.5 |
| 5. | 166 | BŘEČKA Dominik | 4815 | 1999 | SETA SEBA Tanvald | 8:11.7 | 31.6 |
| 6. | 168 | BOUDÍK Jiří | 6159 | 1999 | JBCN SKI klub Jablonec n.N. | 8:12.2 | 32.1 |
| 7. | 169 | KALOŠ Sebastian | 5275 | 1999 | JBCN SKI klub Jablonec n.N. | 8:12.4 | 32.3 |
| 8. | 155 | HOLÝ Filip | 5948 | 1999 | TRUT Olfin Car - Vella Trutnov | 8:20.4 | 40.3 |
| 9. | 164 | HROUDA Václav | 6319 | 1999 | SKIJ ČKS SKI Jilemnice | 8:20.7 | 40.6 |
| 10. | 165 | KOZLOVSKÝ Vladimír | 5625 | 1999 | SSKR ŠSK Rožnov p. Radhoštěm | 8:25.4 | 45.3 |
| 11. | 151 | MARTINEC Ondřej | 5177 | 1999 | SKSK SKI Skuhrov nad Bělou | 8:31.9 | 51.8 |
| 12. | 158 | KARLÍK Mikuláš | 6161 | 1999 | SPLE Spartak OEZ Letohrad | 8:32.7 | 52.6 |
| 13. | 160 | KUČERA Jakub | 6107 | 1999 | SKIJ ČKS SKI Jilemnice | 8:33.2 | 53.1 |
| 14. | 157 | SCHUBERT Kryštof | 5951 | 1999 | TRUT Olfin Car - Vella Trutnov | 8:33.3 | 53.2 |
| 15. | 163 | VANC Jan | 6071 | 1999 | DULI Dukla Liberec | 8:40.6 | 1:00.5 |
| 16= | 148 | BRYNDA Vojtěch | 4392 | 1999 | JBCN SKI klub Jablonec n.N. | 8:42.5 | 1:02.4 |
| 16= | 152 | LEBLOCH Jan | 5952 | 1999 | TRUT Olfin Car - Vella Trutnov | 8:42.5 | 1:02.4 |
| 18. | 154 | PROVAZNÍK Josef | 4949 | 1999 | SPVR TJ Spartak Vrchlabí | 8:53.5 | 1:13.4 |
| 19. | 149 | WALCHETSEDER Jakub | 5861 | 1999 | LKAS LK JASAN Aš | 8:54.8 | 1:14.7 |
| 20. | 146 | JEŽEK Vít | 5773 | 1999 | SKIJ ČKS SKI Jilemnice | 8:56.8 | 1:16.7 |
| 21. | 156 | ALBRECHT Matyáš | 5194 | 1999 | SOSY Sokol Stachy | 8:59.5 | 1:19.4 |
| 22. | 150 | HORNIG Vítězslav | 5962 | 1999 | SKIJ ČKS SKI Jilemnice | 9:00.1 | 1:20.0 |
| 23. | 141 | PAJER Lukáš | 6353 | 1999 | SKIJ ČKS SKI Jilemnice | 9:02.1 | 1:22.0 |
| 24. | 145 | KORBELÁŘ Jaroslav | 6418 | 1999 | SPVR TJ Spartak Vrchlabí | 9:12.6 | 1:32.5 |
| 25. | 143 | VLASTNÍK Šimon | 5466 | 1999 | SKIJ ČKS SKI Jilemnice | 9:13.0 | 1:32.9 |
| 26. | 144 | TŮMA Štěpán | 6100 | 1999 | SNKV LK Slovan Karlovy Vary | 9:14.5 | 1:34.4 |
| 27. | 153 | VAŠÍČEK Jiří | 5747 | 1999 | SOSY Sokol Stachy | 9:15.2 | 1:35.1 |
| 28= | 140 | BŘENEK Václav | 6105 | 1999 | FEJE FENIX SKI TEAM Jeseník | 9:16.9 | 1:36.8 |
| 28= | 142 | RYCHLÍK Martin | 5950 | 1999 | TRUT Olfin Car - Vella Trutnov | 9:16.9 | 1:36.8 |
| 30. | 135 | VACEK Cyril | 5753 | 1999 | SOSK TJ Sokol Skuhrov | 9:22.5 | 1:42.4 |
| 31. | 133 | GREBENNIKOV Pavel | 5247 | 1999 | SKSK SKI Skuhrov nad Bělou | 9:35.6 | 1:55.5 |
| 32. | 147 | VEČERĚ Petr | 6067 | 1999 | SPLE Spartak OEZ Letohrad | 9:38.2 | 1:58.1 |
| 33. | 138 | PALA Lukáš | 5426 | 1999 | SOSK TJ Sokol Skuhrov | 9:42.3 | 2:02.2 |
| 34. | 134 | ŠÍR Vladimír | 6256 | 1999 | HSKB Hančův sport. klub Benecko | 9:45.6 | 2:05.5 |
| 35. | 139 | PALA Jindřich | 5425 | 1999 | SOSK TJ Sokol Skuhrov | 10:05.4 | 2:25.3 |
| 36. | 137 | KOUDELKA Matouš | 5734 | 1999 | SKSV SKI klub Šumava | 10:13.6 | 2:33.5 |
| 37. | 131 | NOVOTNÝ Jan | 6202 | 1999 | LKAS LK JASAN Aš | 10:33.7 | 2:53.6 |
| 38. | 136 | MAZOCH Lubomír | 4929 | 1999 | TJFR TJ Frenštát pod Radhoštěm | 10:34.7 | 2:54.6 |
| 39. | 132 | ŘEHOŘ David | 6371 | 1999 | SKSV SKI klub Šumava | 11:37.5 | 3:57.4 |

Přihlášeno: 39 Výkonnostní třída do času do místa
 Startovalo: 39
 Klasifikováno: 39 II. 8:49.1 (17.)
 III. 9:58.1 (34.)

| | | |
|---|---|---------------------|
| Žákyně starší 1998 3 km klasicky Start: 10:34:20 Konec: 10:53:59 | Informace o trati Čís. homologace: ---- HD: ---- Kola: 2 + 1 km MC: ---- TC: ---- | Počasí: oblačno |
|---|---|---------------------|

| Poř. Číslo | Jméno | Reg. | Roč. | Klub | 2 km | 2. kolo | Čas | Ztráta | |
|------------|-------|---------------------|------|------|------|--------------|--------------|----------------|--------|
| 1. | 127 | KOCIÁNOVÁ Barbara | 5483 | 1998 | SKIJ | 6:48.1 (1.) | 3:33.3 (1.) | 10:21.4 | |
| 2. | 128 | HANUŠOVÁ Dominika | 5482 | 1998 | SKIJ | 6:48.5 (2.) | 3:36.0 (3.) | 10:24.5 | 3.1 |
| 3. | 125 | JUNOVÁ Natálie | 5868 | 1998 | DULI | 7:01.2 (3.) | 3:35.5 (2.) | 10:36.7 | 15.3 |
| 4. | 124 | BERANOVÁ Tereza | 4666 | 1998 | SETA | 7:31.5 (7.) | 3:38.8 (4.) | 11:10.3 | 48.9 |
| 5. | 126 | OSTREJŠOVÁ Kateřina | 4268 | 1998 | MASV | 7:25.4 (5.) | 3:54.4 (9.) | 11:19.8 | 58.4 |
| 6. | 119 | SEMERÁKOVÁ Johana | 5577 | 1998 | TRUT | 7:30.6 (6.) | 3:51.5 (5.) | 11:22.1 | 1:00.7 |
| 7. | 116 | KAWULOKOVÁ Jana | 5135 | 1998 | SKIM | 7:23.4 (4.) | 4:01.4 (14.) | 11:24.8 | 1:03.4 |
| 8. | 121 | HYNČICOVÁ Kateřina | 5869 | 1998 | DULI | 7:34.1 (8.) | 3:54.0 (8.) | 11:28.1 | 1:06.7 |
| 9. | 123 | OSTREJŠOVÁ Vendula | 4267 | 1998 | MASV | 7:35.6 (9.) | 3:53.1 (6.) | 11:28.7 | 1:07.3 |
| 10. | 122 | PŘECECHŤELOVÁ Lada | 5882 | 1998 | RDRY | 7:39.2 (11.) | 3:53.6 (7.) | 11:32.8 | 1:11.4 |
| 11. | 118 | ČERMÁKOVÁ Jana | 5093 | 1998 | SKBR | 7:40.7 (12.) | 3:56.6 (11.) | 11:37.3 | 1:15.9 |
| 12. | 120 | BLAHNOVÁ Vendula | 5576 | 1998 | TRUT | 7:37.4 (10.) | 4:02.1 (15.) | 11:39.5 | 1:18.1 |
| 13. | 115 | TVARŮŽKOVÁ Tereza | 6153 | 1998 | VALM | 7:51.7 (13.) | 3:59.7 (12.) | 11:51.4 | 1:30.0 |
| 14. | 114 | HUJEROVÁ Tereza | 4732 | 1998 | JBCN | 8:07.0 (16.) | 3:55.8 (10.) | 12:02.8 | 1:41.4 |
| 15. | 113 | BOLDOVÁ Adéla | 5208 | 1998 | SOSY | 7:58.1 (14.) | 4:07.1 (18.) | 12:05.2 | 1:43.8 |
| 16. | 117 | VOSTRADOVSKÁ Tereza | 4626 | 1998 | SKSV | 8:01.6 (15.) | 4:11.1 (22.) | 12:12.7 | 1:51.3 |
| 17. | 105 | ADOLFOVÁ Vědunka | 6121 | 1998 | SPVR | 8:09.2 (18.) | 4:04.8 (16.) | 12:14.0 | 1:52.6 |
| 18. | 109 | ŠANÍKOVÁ Tereza | 4729 | 1998 | JBCN | 8:09.1 (17.) | 4:10.0 (21.) | 12:19.1 | 1:57.7 |
| 19. | 106 | JOŠTOVÁ Kristýna | 5671 | 1998 | SPLE | 8:27.4 (21.) | 3:59.7 (12.) | 12:27.1 | 2:05.7 |
| 20. | 103 | SATORIOVÁ Anna | 5746 | 1998 | SOSY | 8:25.3 (20.) | 4:09.4 (20.) | 12:34.7 | 2:13.3 |
| 21. | 111 | DOLEŽELOVÁ Tereza | 4309 | 1998 | SNKV | 8:28.7 (22.) | 4:06.5 (17.) | 12:35.2 | 2:13.8 |
| 22. | 102 | ZADĚLÁKOVÁ Petra | 6119 | 1998 | SKBR | 8:33.0 (23.) | 4:08.3 (19.) | 12:41.3 | 2:19.9 |
| 23. | 112 | TECLOVÁ Julie | 5867 | 1998 | DULI | 8:21.5 (19.) | 4:20.7 (24.) | 12:42.2 | 2:20.8 |
| 24. | 101 | KADLECOVÁ Klára | 5099 | 1998 | SKBR | 8:47.1 (24.) | 4:17.3 (23.) | 13:04.4 | 2:43.0 |
| 25. | 104 | KOFFEROVÁ Karolína | 6070 | 1998 | DULI | 8:54.4 (25.) | 4:28.1 (25.) | 13:22.5 | 3:01.1 |
| 26. | 110 | KOCLÍŘOVÁ Adéla | 5672 | 1998 | SPLE | 9:11.0 (26.) | 4:52.5 (26.) | 14:03.5 | 3:42.1 |
| DNS | 107 | FALTUSOVÁ Simona | 5670 | 1998 | SPLE | | | nestartoval(a) | |
| DNS | 108 | MIKULOVÁ Markéta | 6065 | 1998 | SPLE | | | nestartoval(a) | |

| | | | |
|-------------------|-------------------|---------|----------|
| Přihlášeno: 28 | Výkonnostní třída | do času | do místa |
| Startovalo: 26 | I. | 11:23.5 | (6.) |
| Klasifikováno: 26 | II. | 11:54.6 | (13.) |
| | III. | 13:27.8 | (25.) |

| | | |
|---|---|---------------------|
| Žákyně starší 1997 3 km klasicky Start: 10:47:20 Konec: 11:11:59 | Informace o trati Čís. homologace: ---- HD: ---- Kola: 2 + 1 km MC: ---- TC: ---- | Počasí: oblačno |
|---|---|---------------------|

| Poř. Číslo | Jméno | Reg. | Roč. | Klub | 2 km | 2. kolo | Čas | Ztráta | |
|------------|-------|-------------------|------|------|------|--------------|--------------|---------|------|
| 1. | 44 | POULÍKOVÁ Tereza | 5511 | 1997 | FEJE | 6:45.2 (3.) | 3:30.7 (2.) | 10:15.9 | |
| 2. | 43 | DAVIDOVÁ Markéta | 4425 | 1997 | SKJA | 6:59.0 (6.) | 3:20.5 (1.) | 10:19.5 | 3.6 |
| 3. | 38 | LUBINOVÁ Markéta | 5563 | 1997 | SNKV | 6:57.0 (5.) | 3:31.5 (3.) | 10:28.5 | 12.6 |
| 4. | 41 | JURČOVÁ Natálie | 5359 | 1997 | TJRO | 6:43.5 (2.) | 3:48.6 (17.) | 10:32.1 | 16.2 |
| 5. | 40 | KRČKOVÁ Eliška | 4792 | 1997 | SKHA | 6:54.4 (4.) | 3:40.4 (8.) | 10:34.8 | 18.9 |
| 6. | 26 | KOVAŘÍKOVÁ Klára | 5763 | 1997 | UKPL | 6:59.6 (7.) | 3:36.1 (5.) | 10:35.7 | 19.8 |
| 7. | 39 | SOUKUPOVÁ Andrea | 5474 | 1997 | SKIJ | 7:09.2 (9.) | 3:34.6 (4.) | 10:43.8 | 27.9 |
| 8. | 37 | ŠULCOVÁ Kamila | 4071 | 1997 | LSKL | 7:07.1 (8.) | 3:43.0 (9.) | 10:50.1 | 34.2 |
| 9. | 29 | SZOTKOWSKA Eva | 5234 | 1997 | SKIM | 7:14.2 (14.) | 3:37.2 (6.) | 10:51.4 | 35.5 |
| 10. | 36 | NĚMEČKOVÁ Eliška | 4426 | 1997 | SKJA | 7:15.4 (15.) | 3:39.8 (7.) | 10:55.2 | 39.3 |
| 11. | 27 | MITRUSOVÁ Nicola | 5478 | 1997 | SKIJ | 7:11.1 (10.) | 3:45.7 (12.) | 10:56.8 | 40.9 |
| 12. | 42 | OTAVOVÁ Karolína | 4266 | 1997 | MASV | 6:35.6 (1.) | 4:24.0 (43.) | 10:59.6 | 43.7 |
| 13. | 35 | ŠVARCOVÁ Barbora | 5223 | 1997 | TRUT | 7:11.7 (11.) | 3:48.1 (16.) | 10:59.8 | 43.9 |
| 14. | 30 | PLECHÁČOVÁ Eliška | 4886 | 1997 | STUD | 7:12.4 (12.) | 3:47.9 (15.) | 11:00.3 | 44.4 |

Žákyně starší 1997**3 km klasicky**

Start: 10:47:20

Konec: 11:11:59

Informace o trati

Čís. homologace: ----

HD: ---- Kola: 2 + 1 km

MC: ----

TC: ----

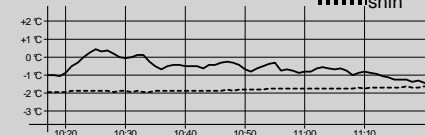
Počasí: oblačno

| Poř. Číslo | Jméno | Reg. | Roč. | Klub | 2 km | 2. kolo | Čas | Ztráta |
|------------|-------------------------|------|------|------|--------------|--------------|----------------|--------|
| 15. | 33 JANATOVÁ Katka | 5774 | 1997 | SKIJ | 7:13.4 (13.) | 3:47.8 (14.) | 11:01.2 | 45.3 |
| 16. | 18 VAŇKOVÁ Eva | 4193 | 1997 | LOTE | 7:22.3 (18.) | 3:44.1 (10.) | 11:06.4 | 50.5 |
| 17. | 28 NOVÁKOVÁ Pavla | 4170 | 1997 | SKSV | 7:16.8 (16.) | 3:49.7 (18.) | 11:06.5 | 50.6 |
| 18. | 20 KOVAŘÍKOVÁ Barbora | 5764 | 1997 | UKPL | 7:23.7 (19.) | 3:44.8 (11.) | 11:08.5 | 52.6 |
| 19. | 17 TRDLOVÁ Adéla | 4668 | 1997 | SETA | 7:20.7 (17.) | 3:52.2 (20.) | 11:12.9 | 57.0 |
| 20. | 22 VÍTKOVÁ Lucie | 5475 | 1997 | SKIJ | 7:27.3 (21.) | 3:49.8 (19.) | 11:17.1 | 1:01.2 |
| 21= | 25 STAŇKOVÁ Zuzana | 5167 | 1997 | LSKL | 7:25.4 (20.) | 3:55.3 (25.) | 11:20.7 | 1:04.8 |
| 21= | 31 NOVOTNÁ Dora | 5524 | 1997 | SPLE | 7:27.5 (22.) | 3:53.2 (22.) | 11:20.7 | 1:04.8 |
| 23. | 14 VOTOČKOVÁ Eliška | 5477 | 1997 | SKIJ | 7:29.7 (23.) | 3:54.0 (23.) | 11:23.7 | 1:07.8 |
| 24. | 19 HAMROZIOVÁ Aneta | 4835 | 1997 | DLDM | 7:38.3 (25.) | 3:52.5 (21.) | 11:30.8 | 1:14.9 |
| 25. | 23 PĚNIČKOVÁ Štěpánka | 5472 | 1997 | SKIJ | 7:36.9 (24.) | 3:57.6 (28.) | 11:34.5 | 1:18.6 |
| 26. | 16 MATUROVÁ Adéla | 4075 | 1997 | LSKL | 7:40.0 (26.) | 3:55.0 (24.) | 11:35.0 | 1:19.1 |
| 27. | 21 KOBROVÁ Marcela | 4152 | 1997 | SKSV | 7:48.9 (27.) | 3:46.7 (13.) | 11:35.6 | 1:19.7 |
| 28. | 2 DAVERNÁ Karolina | 4146 | 1997 | SKSV | 7:49.1 (28.) | 3:56.9 (26.) | 11:46.0 | 1:30.1 |
| 29. | 32 MACHAČOVÁ Martina | 5024 | 1997 | RDRY | 7:51.9 (29.) | 4:00.3 (29.) | 11:52.2 | 1:36.3 |
| 30. | 11 MARTÍNKOVÁ Michaela | 4438 | 1997 | SKJA | 7:56.3 (32.) | 3:57.5 (27.) | 11:53.8 | 1:37.9 |
| 31. | 15 SPĚVÁČKOVÁ Svatava | 5125 | 1997 | SOSY | 7:52.2 (30.) | 4:02.1 (32.) | 11:54.3 | 1:38.4 |
| 32. | 12 ŠAMBERGEROVÁ Barbora | 4349 | 1997 | SOSY | 7:54.1 (31.) | 4:05.7 (34.) | 11:59.8 | 1:43.9 |
| 33. | 13 ČERNÁ Kristýna | 5162 | 1997 | MASV | 7:59.5 (33.) | 4:04.9 (33.) | 12:04.4 | 1:48.5 |
| 34. | 24 MEISLOVÁ Tereza | 4424 | 1997 | SKJA | 8:06.3 (34.) | 4:00.8 (30.) | 12:07.1 | 1:51.2 |
| 35. | 9 HOVORKOVÁ Pavlína | 5739 | 1997 | SKSV | 8:13.5 (35.) | 4:02.0 (31.) | 12:15.5 | 1:59.6 |
| 36. | 10 KOUKALOVÁ Tereza | 6378 | 1997 | FEJE | 8:14.1 (36.) | 4:06.7 (35.) | 12:20.8 | 2:04.9 |
| 37. | 3 MAKEŠOVÁ Michaela | 5102 | 1997 | SKBR | 8:19.7 (37.) | 4:15.3 (38.) | 12:35.0 | 2:19.1 |
| 38. | 7 HLADÍKOVÁ Lucie | 5097 | 1997 | SKBR | 8:32.2 (39.) | 4:09.2 (37.) | 12:41.4 | 2:25.5 |
| 39. | 4 KŘEMENOVÁ Viola | 5598 | 1997 | SWSL | 8:28.0 (38.) | 4:17.9 (40.) | 12:45.9 | 2:30.0 |
| 40. | 6 BORSKÁ Pavlína | 5089 | 1997 | SKBR | 8:54.9 (41.) | 4:07.9 (36.) | 13:02.8 | 2:46.9 |
| 41. | 5 CHLÁPKOVÁ Magdaléna | 5393 | 1997 | SKBR | 8:50.7 (40.) | 4:23.5 (42.) | 13:14.2 | 2:58.3 |
| 42. | 8 KAWULOKOVÁ Petra | 5134 | 1997 | SKIM | 9:04.3 (43.) | 4:15.5 (39.) | 13:19.8 | 3:03.9 |
| 43. | 1 KUBÍNOVÁ Veronika | 5564 | 1997 | SNKV | 9:02.8 (42.) | 4:19.1 (41.) | 13:21.9 | 3:06.0 |
| DNS | 34 ŠVANDOVÁ Barbora | 4265 | 1997 | NMNM | | | nestartoval(a) | |

Přihlášeno: 44 Výkonnostní třída do času do místa

I. 11:17.4 (20.)

II. 11:48.2 (28.)

Klasifikováno: 43 III. 13:20.6 (42.)

Žáci starší 1998**3 km klasicky**

Start: 11:05:20

Konec: 11:27:12

Informace o trati

Čís. homologace: ----

HD: ---- Kola: 2 + 1 km

MC: ----

TC: ----

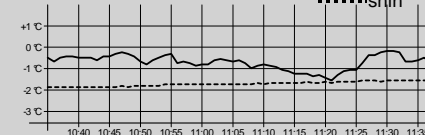
Počasí: oblačno

| Poř. Číslo | Jméno | Reg. | Roč. | Klub | 2 km | 2. kolo | Čas | Ztráta |
|------------|--------------------|------|------|------|--------------|--------------|---------|--------|
| 1. | 37 MÁNEK Jiří | 4169 | 1998 | SKSV | 6:15.1 (1.) | 3:22.2 (2.) | 9:37.3 | |
| 2. | 36 KALIVODA Tomáš | 4975 | 1998 | SKSV | 6:43.3 (2.) | 3:19.8 (1.) | 10:03.1 | 25.8 |
| 3. | 32 HUSÁK Kryštof | 5828 | 1998 | SNKV | 6:52.8 (4.) | 3:35.0 (3.) | 10:27.8 | 50.5 |
| 4. | 35 KROUPA Jan | 5463 | 1998 | SKIJ | 6:51.8 (3.) | 3:37.0 (5.) | 10:28.8 | 51.5 |
| 5. | 29 BLÁHA Jaroslav | 6396 | 1998 | LSKL | 6:59.6 (5.) | 3:36.0 (4.) | 10:35.6 | 58.3 |
| 6. | 33 KLEMENT Dominik | 4150 | 1998 | SKSV | 7:06.3 (6.) | 3:38.3 (7.) | 10:44.6 | 1:07.3 |
| 7. | 34 LEHKÝ Matyáš | 5826 | 1998 | JBCN | 7:14.8 (10.) | 3:37.5 (6.) | 10:52.3 | 1:15.0 |
| 8. | 28 HANNSMANN Petr | 4233 | 1998 | LKAS | 7:12.7 (7.) | 3:43.0 (9.) | 10:55.7 | 1:18.4 |
| 9. | 31 KONDERLA Luboš | 5842 | 1998 | TZTR | 7:14.2 (9.) | 3:42.0 (8.) | 10:56.2 | 1:18.9 |
| 10. | 24 POLÁK Daniel | 4855 | 1998 | FEJE | 7:13.3 (8.) | 3:48.5 (11.) | 11:01.8 | 1:24.5 |
| 11. | 17 SEDLECKÝ Jan | 6323 | 1998 | SNKV | 7:17.8 (11.) | 3:44.2 (10.) | 11:02.0 | 1:24.7 |
| 12. | 26 TKADLEC Jan | 4876 | 1998 | NMNM | 7:28.6 (15.) | 3:49.0 (12.) | 11:17.6 | 1:40.3 |

| | | |
|---|---|---------------------|
| Žáci starší 1998 3 km klasicky Start: 11:05:20 Konec: 11:27:12 | Informace o trati Čís. homologace: ---- HD: ---- Kola: 2 + 1 km MC: ---- TC: ---- | Počasí: oblačno |
|---|---|---------------------|

| Poř. Číslo | Jméno | Reg. | Roč. | Klub | 2 km | 2. kolo | Čas | Ztráta | |
|------------|-------|-----------------|------|------|------|---------------|--------------|----------------|--------|
| 13. | 27 | STARÝ Ondřej | 4952 | 1998 | SPVR | 7:24.4 (12.) | 3:53.6 (17.) | 11:18.0 | 1:40.7 |
| 14. | 21 | VALENTA Adam | 5678 | 1998 | SPLE | 7:29.5 (17.) | 3:49.9 (14.) | 11:19.4 | 1:42.1 |
| 15. | 20 | MICHALIK Daniel | 5649 | 1998 | DLOM | 7:26.7 (13.) | 3:52.9 (16.) | 11:19.6 | 1:42.3 |
| 16= | 9 | AUGUSTA Čeněk | 5580 | 1998 | TRUT | 7:28.6 (15.) | 3:51.3 (15.) | 11:19.9 | 1:42.6 |
| 16= | 30 | LAVIČKA Jan | 5439 | 1998 | TJFR | 7:30.9 (18.) | 3:49.0 (12.) | 11:19.9 | 1:42.6 |
| 18. | 23 | KAPČIAR Tomáš | 4962 | 1998 | JBCN | 7:28.5 (14.) | 3:59.3 (20.) | 11:27.8 | 1:50.5 |
| 19. | 25 | BAROCH Matěj | 5931 | 1998 | LSKL | 7:37.2 (21.) | 3:53.6 (17.) | 11:30.8 | 1:53.5 |
| 20. | 22 | BRÁBLÍK Michal | 5534 | 1998 | FEJE | 7:36.9 (20.) | 4:00.7 (21.) | 11:37.6 | 2:00.3 |
| 21= | 4 | HONEK Josef | 6141 | 1998 | NMNM | 7:41.4 (23.) | 3:57.6 (19.) | 11:39.0 | 2:01.7 |
| 21= | 7 | BEDEČ Jan | 5533 | 1998 | FEJE | 7:36.3 (19.) | 4:02.7 (22.) | 11:39.0 | 2:01.7 |
| 23. | 15 | HORÁČEK Dominik | 5467 | 1998 | SKIJ | 7:39.5 (22.) | 4:05.1 (24.) | 11:44.6 | 2:07.3 |
| 24. | 13 | RYCHTERA Matěj | 5462 | 1998 | SKIJ | 7:45.4 (24.) | 4:08.3 (27.) | 11:53.7 | 2:16.4 |
| 25. | 14 | NOVÁK David | 4173 | 1998 | SKSV | 7:48.9 (25.) | 4:11.6 (29.) | 12:00.5 | 2:23.2 |
| 26. | 12 | NOVÁČEK Karel | 6103 | 1998 | FEJE | 7:59.7 (26.) | 4:06.9 (25.) | 12:06.6 | 2:29.3 |
| 27. | 10 | HERMAN Ondřej | 6155 | 1998 | VALM | 8:00.8 (27.) | 4:07.3 (26.) | 12:08.1 | 2:30.8 |
| 28. | 11 | HRDÝ Jan | 6158 | 1998 | DULI | 8:06.0 (29.) | 4:04.7 (23.) | 12:10.7 | 2:33.4 |
| 29. | 6 | DIDENKO Saša | 5884 | 1998 | JBCN | 8:04.0 (28.) | 4:11.7 (30.) | 12:15.7 | 2:38.4 |
| 30. | 3 | STOLÍN Tadeáš | 5241 | 1998 | DULI | 8:20.1 (30.) | 4:13.6 (31.) | 12:33.7 | 2:56.4 |
| 31. | 16 | ŠTOLFA Štěpán | 4255 | 1998 | SPPO | 8:43.7 (32.) | 4:09.8 (28.) | 12:53.5 | 3:16.2 |
| 32. | 5 | RICHTER Marek | 5579 | 1998 | TRUT | 8:32.1 (31.) | 4:25.1 (32.) | 12:57.2 | 3:19.9 |
| 33. | 2 | MICHEK David | 6416 | 1998 | SKJA | 8:57.3 (33.) | 4:29.8 (33.) | 13:27.1 | 3:49.8 |
| 34. | 1 | LOREK Jakub | 5707 | 1998 | TJFR | 10:14.8 (34.) | 5:21.1 (34.) | 15:35.9 | 5:58.6 |
| DNS | 8 | KLEIN Viktor | 5227 | 1998 | SNKV | | | nestartoval(a) | |
| DNS | 18 | MATOUŠ Adam | 6132 | 1998 | SPVR | | | nestartoval(a) | |
| DNS | 19 | STARÝ Michal | 6407 | 1998 | POHL | | | nestartoval(a) | |

| | | | |
|-------------------|-------------------|---------|----------|
| Přihlášeno: 37 | Výkonnostní třída | do času | do místa |
| Startovalo: 34 | I. | 10:35.0 | (4.) |
| Klasifikováno: 34 | II. | 11:03.8 | (11.) |
| | III. | 12:30.4 | (29.) |

| | | |
|---|---|---------------------|
| Žáci starší 1997 4 km klasicky Start: 11:21:20 Konec: 11:45:07 | Informace o trati Čís. homologace: ---- HD: ---- Kola: 2 x 2 km MC: ---- TC: ---- | Počasí: oblačno |
|---|---|---------------------|

| Poř. Číslo | Jméno | Reg. | Roč. | Klub | 2 km | 2. kolo | Čas | Ztráta | |
|------------|-------|------------------|------|------|------|--------------|--------------|---------|--------|
| 1. | 34 | ČÍŽEK Martin | 5461 | 1997 | SKIJ | 6:10.4 (1.) | 6:37.4 (1.) | 12:47.8 | |
| 2. | 33 | KUDRNÁČ Vojtěch | 5454 | 1997 | SKIJ | 6:12.6 (2.) | 6:39.0 (2.) | 12:51.6 | 3.8 |
| 3. | 32 | SLAVÍK Lukáš | 5895 | 1997 | SPVR | 6:23.8 (4.) | 6:44.9 (3.) | 13:08.7 | 20.9 |
| 4. | 23 | GEBOUSKÝ Ondřej | 5870 | 1997 | DULI | 6:29.4 (5.) | 6:56.5 (5.) | 13:25.9 | 38.1 |
| 5. | 31 | MEDEK Filip | 5545 | 1997 | FEJE | 6:14.8 (3.) | 7:14.0 (13.) | 13:28.8 | 41.0 |
| 6. | 25 | MACHAČ Karel | 4616 | 1997 | SKIJ | 6:45.0 (13.) | 6:48.7 (4.) | 13:33.7 | 45.9 |
| 7. | 27 | PECHOUŠEK Jan | 5560 | 1997 | FEJE | 6:37.5 (9.) | 6:58.3 (6.) | 13:35.8 | 48.0 |
| 8. | 26 | ZOGATA Filip | 4831 | 1997 | DLOM | 6:37.4 (8.) | 7:09.4 (9.) | 13:46.8 | 59.0 |
| 9. | 19 | OKULIÁR Jan | 5960 | 1997 | SKIJ | 6:35.7 (6.) | 7:13.8 (12.) | 13:49.5 | 1:01.7 |
| 10. | 21 | RAUS Evžen | 5892 | 1997 | NMNM | 6:39.9 (10.) | 7:12.8 (11.) | 13:52.7 | 1:04.9 |
| 11. | 28 | PEKAŘ Jan | 4264 | 1997 | MASV | 6:43.8 (11.) | 7:10.5 (10.) | 13:54.3 | 1:06.5 |
| 12. | 24 | BIELESZ David | 5133 | 1997 | TZTR | 6:52.4 (17.) | 7:03.6 (7.) | 13:56.0 | 1:08.2 |
| 13. | 22 | TRÁVNÍČEK Martin | 5342 | 1997 | MASV | 6:44.0 (12.) | 7:15.0 (14.) | 13:59.0 | 1:11.2 |
| 14. | 30 | MATĚJKA Petr | 4636 | 1997 | SOSY | 6:36.5 (7.) | 7:24.9 (17.) | 14:01.4 | 1:13.6 |
| 15. | 12 | LANK Martin | 4220 | 1997 | DULI | 7:03.6 (23.) | 7:06.4 (8.) | 14:10.0 | 1:22.2 |
| 16. | 17 | SUCHOMEL Tomáš | 5526 | 1997 | SPLE | 6:48.5 (14.) | 7:23.0 (15.) | 14:11.5 | 1:23.7 |
| 17. | 14 | DEIMLING Ondřej | 6068 | 1997 | DULI | 6:53.3 (18.) | 7:23.9 (16.) | 14:17.2 | 1:29.4 |

Žáci starší 1997**4 km klasicky**

Start: 11:21:20

Konec: 11:45:07

Informace o trati

Čís. homologace: ----

HD: ---- Kola: 2 x 2 km

MC: ----

TC: ----

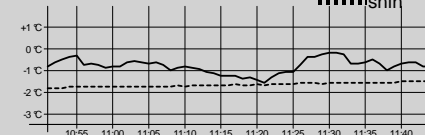
Počasí: oblačno

| Poř. Číslo | Jméno | Reg. | Roč. | Klub | 2 km | 2. kolo | Čas | Ztráta | |
|------------|-------|------------------|------|------|------|--------------|--------------|----------------|--------|
| 18. | 29 | BARTŮNĚK Lukáš | 5805 | 1997 | SETA | 6:53.3 (18.) | 7:24.9 (17.) | 14:18.2 | 1:30.4 |
| 19. | 15 | FÁTOR Hynek | 5222 | 1997 | TRUT | 6:54.4 (20.) | 7:34.5 (19.) | 14:28.9 | 1:41.1 |
| 20. | 8 | GÖTZ Adam | 5581 | 1997 | TRUT | 6:50.4 (15.) | 7:38.8 (21.) | 14:29.2 | 1:41.4 |
| 21. | 20 | KADAŇKA Jan | 5634 | 1997 | SSKR | 6:51.9 (16.) | 7:38.8 (21.) | 14:30.7 | 1:42.9 |
| 22. | 18 | KORBELÁŘ Martin | 5453 | 1997 | SKIJ | 7:00.0 (21.) | 7:35.1 (20.) | 14:35.1 | 1:47.3 |
| 23. | 16 | KLÍR Jakub | 4874 | 1997 | LOTE | 7:01.1 (22.) | 7:47.3 (23.) | 14:48.4 | 2:00.6 |
| 24. | 9 | BINAR Jakub | 4246 | 1997 | SPPO | 7:17.1 (26.) | 7:49.9 (26.) | 15:07.0 | 2:19.2 |
| 25. | 7 | KOTRABA Tomáš | 5829 | 1997 | SNKV | 7:21.0 (28.) | 7:48.6 (24.) | 15:09.6 | 2:21.8 |
| 26. | 6 | ŠLOFAR Vladimír | 5221 | 1997 | TRUT | 7:22.6 (29.) | 7:49.4 (25.) | 15:12.0 | 2:24.2 |
| 27. | 10 | BEŠŤÁK Jiří | 5806 | 1997 | SETA | 7:15.0 (25.) | 8:06.4 (28.) | 15:21.4 | 2:33.6 |
| 28. | 3 | ŠANÍK Jan | 4730 | 1997 | JBCN | 7:24.7 (31.) | 7:57.9 (27.) | 15:22.6 | 2:34.8 |
| 29. | 13 | SLONEK Matouš | 5872 | 1997 | NMNM | 7:11.2 (24.) | 8:18.9 (31.) | 15:30.1 | 2:42.3 |
| 30. | 4 | JONÁŠ Matěj | 5541 | 1997 | FEJE | 7:19.9 (27.) | 8:14.0 (30.) | 15:33.9 | 2:46.1 |
| 31. | 5 | SCHÜTZ Filip | 4528 | 1997 | HSKB | 7:29.0 (32.) | 8:06.5 (29.) | 15:35.5 | 2:47.7 |
| 32. | 11 | MÜLLER Adam | 3447 | 1997 | LKAS | 7:24.6 (30.) | 8:21.8 (32.) | 15:46.4 | 2:58.6 |
| 33. | 1 | CHMELÍČEK Jordan | 5519 | 1997 | SPLE | 8:11.8 (34.) | 8:26.9 (33.) | 16:38.7 | 3:50.9 |
| 34. | 2 | KUREL Václav | 6112 | 1997 | DULI | 8:01.4 (33.) | 8:41.7 (34.) | 16:43.1 | 3:55.3 |

| | | | |
|-------------------|-------------------|---------|----------|
| Přihlášeno: 34 | Výkonnostní třída | do času | do místa |
| Startovalo: 34 | I. | 14:04.5 | (14.) |
| Klasifikováno: 34 | II. | 14:42.9 | (22.) |
| | III. | 16:38.1 | (32.) |

Technický delegát
Luděk Staněk

Sekretář závodu
Pavel Hlava