



Výsledková listina

Mistrovství České republiky dorostu a Český pohár dospělých

ve skiatlonu

Horní Mísečky

22. února 2014



park inn
Hotel Prague

LESYČR

**SPORTOVNI
AREAL
HARRACHOV s.s.**

**CZECHSKI
PARTNER**

Česká televize

EUROSPORT

RWE
The energy to lead

ATEX
SPORTWEAR

SD
Pomáháme

ALBIXON

NUTREND

BRIKO
MAPUS Ski Wax
EXTRAORDINARY PERFORMANCE

HOTEL HORIZONT
VILLAGE RESORT

ONEWAY

KOTEXMA

LEKI

KEKOMACH

ATOMIC

MADSHUS

kama

SALOMON

RUDY PROJECT
Technical Golf System

Jamall
KÁBYTKA
KATEDRA
KATEDRA

START
THE BEST OF THE BEST

Rottefella

botas

ROSSIGNOL

POLENEK

alpina

HOLMENKOL

TROMA

DEONAMEDI

Oficiální výsledky

Místo Horní Mísečky
Datum 22. února 2014

TD
Asistent TD
zástupce STK
zástupce STK
Reditel závodu

Tejchmanová Lyana
Zandová Kateřina
Szabó Ondřej
Kučera Michal st.
Kučera Michal

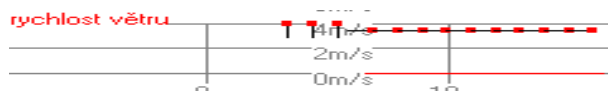
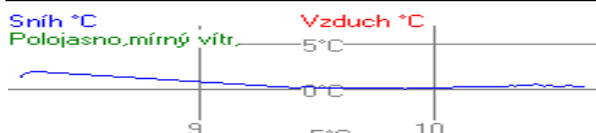

Dorostenky mladší

čísla SKI červená

délka 2.5+2.5 km

HD: 42 MC: 35 TC: 148

Délka kola: 2500 Počet kol: 2

Mistryni České republiky pro rok 2014 se stává
BERANOVÁ Tereza Olfín Car - Vella Trutnov

Poř.	Stč	Jméno	rok	Klub	Čas	Ztráta
			1. úsek	2. úsek		
1.	7	BERANOVÁ Tereza	98 TRUT 7:49.2 (6)	Olfín Car - Vella Trutnov 7:45.2 (1)	15:34.5	
2.	1	HOLÍKOVÁ Zuzana	99 SKSK 7:46.2 (3)	SKI Skuhrov nad Bělou 7:51.1 (2)	15:37.4	2.9
3.	3	HANUŠOVÁ Dominika	98 SKIJ 7:45.1 (1)	ČKS SKI Jilemnice 7:54.2 (4)	15:39.3	4.8
4.	4	SUCHÁ Petra	99 JBCN 7:45.6 (2)	SKI klub Jablonec n.N. 7:54.7 (5)	15:40.3	5.8
5.	2	VOTOČKOVÁ Pavlína	99 SKIJ 7:46.9 (4)	ČKS SKI Jilemnice 7:53.9 (3)	15:40.8	6.3
6.	8	TVARŮŽKOVÁ Tereza	98 BAPU 7:55.8 (8)	Běžecký areál Pustevny 7:59.1 (6)	15:54.9	20.4
7.	6	RYSULOVÁ Eliška	99 SKIJ 7:58.0 (10)	ČKS SKI Jilemnice 7:59.3 (7)	15:57.3	22.8
8.	5	HYNČICOVÁ Kateřina	98 DULI 7:52.1 (7)	Dukla Liberec 8:05.5 (10)	15:57.7	23.2
9.	16	SMAŽÍKOVÁ Petra	99 SKSK 7:47.6 (5)	SKI Skuhrov nad Bělou 8:12.7 (12)	16:00.3	25.8
10.	9	JAKOUBKOVÁ Tereza	99 TRUT 8:02.8 (13)	Olfín Car - Vella Trutnov 8:02.1 (8)	16:04.9	30.4
11.	14	WILLMANNOVÁ Michaela	99 SKSV 7:59.2 (11)	SKI klub Šumava 8:10.2 (11)	16:09.5	35.0
12.	19	ŘEZNÍKOVÁ Tereza	99 SKSV 8:09.4 (15)	SKI klub Šumava 8:04.7 (9)	16:14.2	39.7
13.	11	BLAHNOVÁ Vendula	98 TRUT 8:01.5 (12)	Olfín Car - Vella Trutnov 8:12.8 (13)	16:14.4	39.9
14.	13	HUJEROVÁ Tereza	98 JBCN 8:03.8 (14)	SKI klub Jablonec n.N. 8:32.2 (16)	16:36.1	1:01.6
15.	20	HÁKOVÁ Kateřina	99 SPVR 8:12.6 (18)	TJ Spartak Vrchlabí 8:26.9 (15)	16:39.6	1:05.1
16.	24	MÁNKOVÁ Andrea	99 SOSY 7:56.5 (9)	Sokol Stachy 8:43.5 (22)	16:40.1	1:05.6
17.	12	ŠTEFKOVÁ Jitka	99 SKSK 8:30.3 (23)	SKI Skuhrov nad Bělou 8:18.1 (14)	16:48.5	1:14.0
18.	15	BOLDOVÁ Adéla	98 SOSY 8:10.4 (16)	Sokol Stachy 8:41.2 (20)	16:51.6	1:17.1
19.	23	ZEMANOVÁ Nika	99 SKSK 8:15.3 (19)	SKI Skuhrov nad Bělou 8:43.4 (21)	16:58.7	1:24.2
20.	25	OSTREJŠOVÁ Vendula	98 NMNM 8:22.1 (20)	SK Nové Město na Moravě 8:47.9 (25)	17:10.0	1:35.5

21.	22	PŘECECHTĚLOVÁ Lada	98	RDRY	Ski klub RD Rýmařov	17:12.5	1:38.0
			8:28.1 (21)		8:44.4 (23)		
22.	17	BRANDLOVÁ Anna	99	LOTE	Lokomotiva Teplice	17:15.5	1:41.0
			8:29.3 (22)		8:46.1 (24)		
23.	21	KRUPOVÁ Lucie	99	TJRO	TJ Rožnov pod Radhoštěm	17:15.8	1:41.3
			8:41.7 (26)		8:34.0 (17)		
24.	18	VOSTRADOVSKÁ Tereza	98	SKSV	SKI klub Šumava	17:21.0	1:46.5
			8:40.9 (25)		8:40.0 (19)		
25.	26	PTÁKOVÁ Anna	99	SPVR	TJ Spartak Vrchlabí	17:21.2	1:46.7
			8:44.3 (27)		8:36.9 (18)		
26.	36	OSTREJŠOVÁ Kateřina	98	NMNM	SK Nové Město na Moravě	17:24.4	1:49.9
			8:11.7 (17)		9:12.7 (28)		
27.	28	CHVALOVÁ Mirka	99	SKSV	SKI klub Šumava	17:54.3	2:19.8
			9:00.8 (30)		8:53.4 (26)		
28.	10	KOCIÁNOVÁ Barbora	98	SKIJ	ČKS SKI Jilemnice	18:07.6	2:33.1
			8:36.4 (24)		9:31.2 (32)		
29.	29	POLACHOVÁ Kamila	99	LSKL	LSK Lomnice n.P.	18:20.9	2:46.4
			8:51.2 (28)		9:29.7 (31)		
30.	30	MARXOVÁ Pavlína	99	JBCN	SKI klub Jablonec n.N.	18:34.7	3:00.2
			9:01.7 (31)		9:32.9 (33)		
31.	33	DAVERNÁ Evelína	99	SKSV	SKI klub Šumava	18:35.1	3:00.6
			8:59.2 (29)		9:35.8 (34)		
32.	31	VALUCHOVÁ Natálie	99	VALM	TJ Valašské Meziříčí	18:57.3	3:22.8
			9:48.0 (35)		9:09.2 (27)		
33.	27	NÉTKOVÁ Barbora	99	LOTE	Lokomotiva Teplice	19:02.2	3:27.7
			9:40.4 (34)		9:21.7 (29)		
34.	34	FALTOVÁ Dominika	99	JBCN	SKI klub Jablonec n.N.	19:23.5	3:49.0
			10:00.3 (36)		9:23.2 (30)		
35.	32	ČERMÁKOVÁ Jana	98	SKBR	SK SKOL Brno	19:31.6	3:57.1
			9:33.0 (33)		9:58.5 (35)		
36.	35	ŠANÍKOVÁ Tereza	98	JBCN	SKI klub Jablonec n.N.	19:32.7	3:58.2
			9:10.5 (32)		10:22.2 (36)		

Přihlášeno 36

Startovalo 36

Klasifikováno 36

Dorostenci mladší

čísla SKI zelená

délka 3.3+3.3 km

HD: 42 MC: 35 TC: 210

Délka kola: 3300 Počet kol: 2

Mistrem České republiky pro rok 2014 se stává
ŽALČÍK Kim FENIX SKI TEAM Jeseník

Poř.	Stč	Jméno	rok	Klub	Čas	Ztráta
			1. úsek	2. úsek		
1.	1	ŽALČÍK Kim	99	FEJE FENIX SKI TEAM Jeseník	18:02.3	
			9:08.0 (2)	8:54.3 (3)		
2.	4	MÁNEK Jiří	98	SKSV SKI klub Šumava	18:07.1	4.8
			9:14.3 (7)	8:52.7 (2)		
3.	2	KALIVODA Tomáš	98	SKSV SKI klub Šumava	18:07.5	5.2
			9:18.5 (9)	8:49.0 (1)		
4.	7	MATOUŠ Adam	98	KRVR Krkonoše Vrchlabí	18:19.5	17.2
			9:06.3 (1)	9:13.1 (6)		
5.	11	OPHOFF Mike	99	SPVR TJ Spartak Vrchlabí	18:21.0	18.7
			9:15.0 (8)	9:05.9 (4)		
6.	5	HUSÁK Kryštof	98	SNKV LK Slovan Karlovy Vary	18:24.0	21.7
			9:10.1 (3)	9:13.9 (7)		
7.	6	KAIFER Jan	98	SOSY Sokol Stachy	18:31.4	29.1
			9:10.9 (4)	9:20.4 (10)		
8.	18	PROVAZNÍK Josef	99	SPVR TJ Spartak Vrchlabí	18:45.8	43.5
			9:11.6 (5)	9:34.2 (14)		
9.	37	LAVIČKA Jan	98	TJFR TJ Frenštát pod Radhoštěm	18:57.1	54.8
			9:48.0 (21)	9:09.1 (5)		
10.	15	BRÁBLÍK Michal	98	FEJE FENIX SKI TEAM Jeseník	19:01.2	58.9
			9:42.6 (18)	9:18.6 (8)		
11.	23	BŘEČKA Dominik	99	JBCN SKI klub Jablonec n.N.	19:02.6	1:00.3
			9:31.9 (13)	9:30.7 (12)		

22.2.2014 15:03:43

Data processing by H&H Servis - www.t-base.cz

Strana: 2/6



12.	26	BLÁHA Jaroslav	98	LSKL	LSK Lomnice n.P.	9:36.0 (15)	9:30.8 (13)	19:06.8	1:04.5
13.	20	KLEMENT Dominik	98	SKSV	SKI klub Šumava	9:49.5 (23)	9:19.2 (9)	19:08.8	1:06.5
14.	14	ČERNÝ Ondřej	99	SNKV	LK Slovan Karlovy Vary	9:29.2 (11)	9:43.1 (16)	19:12.3	1:10.0
15.	8	KROUPA Jan	98	SKIJ	ČKS SKI Jilemnice	9:29.7 (12)	9:43.5 (18)	19:13.3	1:11.0
16.	9	VYHNÁLEK Vojtěch	99	SETA	SEBA Tanvald	9:13.5 (6)	10:00.7 (24)	19:14.2	1:11.9
17.	16	KAPČIAR Tomáš	98	JBCN	SKI klub Jablonec n.N.	9:39.0 (16)	9:38.2 (15)	19:17.3	1:15.0
18.	24	LEHKÝ Matyáš	98	JBCN	SKI klub Jablonec n.N.	9:24.7 (10)	9:59.8 (23)	19:24.6	1:22.3
19.	22	VANC Jan	99	DULI	Dukla Liberec	9:57.2 (26)	9:29.9 (11)	19:27.2	1:24.9
20.	19	BEDEČ Jan	98	FEJE	FENIX SKI TEAM Jeseník	9:46.6 (20)	9:43.9 (20)	19:30.5	1:28.2
21.	12	STARÝ Michal	98	NMNM	SK Nové Město na Moravě	9:41.7 (17)	9:49.8 (21)	19:31.5	1:29.2
22.	21	LEBLOCH Jan	99	TRUT	Olfín Car - Vella Trutnov	9:48.6 (22)	9:43.2 (17)	19:31.8	1:29.5
23.	28	BAROCH Matěj	98	LSKL	LSK Lomnice n.P.	9:54.5 (24)	9:43.7 (19)	19:38.2	1:35.9
24.	31	WALCHETSEDER Jakub	99	LKAS	LK JASAN Aš	9:34.4 (14)	10:05.1 (25)	19:39.6	1:37.3
25.	17	BERAN Kryštof	99	SETA	SEBA Tanvald	9:44.8 (19)	9:59.2 (22)	19:44.1	1:41.8
26.	25	AUGUSTA Čeněk	98	TRUT	Olfín Car - Vella Trutnov	9:58.7 (27)	10:18.8 (26)	20:17.5	2:15.2
27.	29	SEDLÁČEK Marek	99	RDRY	Ski klub RD Rýmařov	9:59.3 (28)	10:26.8 (28)	20:26.1	2:23.8
28.	30	VAŠÍČEK Jiří	99	SOSY	Sokol Stachy	10:15.8 (31)	10:25.8 (27)	20:41.7	2:39.4
29.	34	PEKÁREK Jan	99	LSKL	LSK Lomnice n.P.	10:01.2 (29)	10:44.6 (29)	20:45.8	2:43.5
30.	32	HONEK Josef	98	NMNM	SK Nové Město na Moravě	10:19.1 (33)	10:49.1 (30)	21:08.2	3:05.9
31.	10	BENEŠ Ondřej	98	SKBR	SK SKOL Brno	10:17.2 (32)	10:52.0 (31)	21:09.3	3:07.0
32.	3	KORBELÁŘ Jaroslav	99	SPVR	TJ Spartak Vrchlabí	9:56.8 (25)	11:12.7 (34)	21:09.6	3:07.3
33.	27	AUERSWALD Tomáš	98	KRVR	Krkonose Vrchlabí	10:14.8 (30)	11:02.9 (33)	21:17.7	3:15.4
34.	35	BOŘIL Martin	98	ZDAS	TJ ŽDAS Žďár nad Sázavou	10:31.8 (34)	10:52.3 (32)	21:24.1	3:21.8
35.	33	KALOŠ Sebastian	99	JBCN	SKI klub Jablonec n.N.	10:37.0 (35)	11:17.3 (35)	21:54.4	3:52.1
36.	36	PALÁT Denis	99	VALM	TJ Valašské Meziříčí	12:43.9 (36)	12:50.8 (36)	25:34.8	7:32.5

DNS 13 KONDERLA Luboš 98 TZTR TJ TŽ Třinec 0.0 (0) 0.0 (0) Nestart.

Přihlášeno 37

Startovalo 36

Klasifikováno 36

Dorostenky starší

čísla VW

délka 3.3+3.3 km

HD: 42 MC: 35 TC: 210

Délka kola: 3300 Počet kol: 2

Mistryní České republiky pro rok 2014 se stává
SIXTOVÁ Anna SKI klub Jablonec n.N.

Poř.	Stč	Jméno	rok	Klub	Čas	Ztráta
			1. úsek	2. úsek		
1.	1	SIXTOVÁ Anna	96	JBCN	SKI klub Jablonec n.N.	20:38.9
			10:10.9 (1)	10:28.0 (2)		

22.2.2014 15:03:43

Data procesing by H&H Servis - www.t-base.cz

Strana: 3/6



2.	2	JANATOVÁ Kateřina	97 SKIJ	ČKS SKI Jilemnice	20:45.5	6.6
			10:16.5 (2)	10:28.9 (3)		
3.	8	STAŇKOVÁ Zuzana	97 LSKL	LSK Lomnice n.P.	20:53.6	14.7
			10:17.7 (3)	10:35.9 (5)		
4.	12	MÜLLEROVÁ Bára	96 SNKV	LK Slovan Karlovy Vary	20:58.9	20.0
			10:23.7 (6)	10:35.2 (4)		
5.	29	DAVIDOVÁ Markéta	97 SKJA	SK SKI Janov - Bedřichov	20:59.5	20.6
			10:56.0 (17)	10:03.5 (1)		
6.	4	ADÁMKOVÁ Jana	96 TRUT	Olfín Car - Vella Trutnov	21:07.0	28.1
			10:19.3 (4)	10:47.6 (7)		
7.	14	KREUZIGEROVÁ Tereza	97 SOSY	Sokol Stachy	21:11.1	32.2
			10:20.1 (5)	10:50.9 (8)		
8.	10	ŠVARCOVÁ Barbora	97 TRUT	Olfín Car - Vella Trutnov	21:25.4	46.5
			10:44.0 (11)	10:41.4 (6)		
9.	9	DAVERNÁ Karolína	97 SKSV	SKI klub Šumava	21:29.7	50.8
			10:35.0 (7)	10:54.7 (10)		
10.	11	HOLÍKOVÁ Kristína	96 SKSK	SKI Skuhrov nad Bělou	21:31.7	52.8
			10:40.5 (9)	10:51.2 (9)		
11.	7	GRABMÜLLEROVÁ Natali	96 SKSV	SKI klub Šumava	21:32.0	53.1
			10:35.7 (8)	10:56.3 (11)		
12.	22	PALDUSOVÁ Kristýna	97 JBCN	SKI klub Jablonec n.N.	21:40.5	1:01.6
			10:43.2 (10)	10:57.3 (12)		
13.	5	BĚHOUNKOVÁ Tereza	96 LOTE	Lokomotiva Teplice	21:43.0	1:04.1
			10:44.5 (12)	10:58.4 (13)		
14.	16	TRDLOVÁ Adéla	97 JBCN	SKI klub Jablonec n.N.	21:46.0	1:07.1
			10:45.2 (13)	11:00.7 (15)		
15.	13	SZOTKOWSKÁ EVA	97 SKIM	SKI Mosty	21:48.6	1:09.7
			10:48.9 (14)	10:59.6 (14)		
16.	6	KRÁLOVÁ Pavlína	96 LOTE	Lokomotiva Teplice	21:59.2	1:20.3
			10:51.5 (15)	11:07.7 (16)		
17.	18	KOVAČIČOVÁ Kateřina	96 NMNM	SK Nové Město na Moravě	22:21.2	1:42.3
			11:06.9 (19)	11:14.3 (17)		
18.	17	KRČKOVÁ Eliška	97 DULI	Dukla Liberec	22:39.9	2:01.0
			10:57.4 (18)	11:42.5 (20)		
19.	21	LUBINOVÁ Markéta	97 SNKV	LK Slovan Karlovy Vary	22:41.0	2:02.1
			11:12.7 (21)	11:28.3 (18)		
20.	15	SOUKUPOVÁ Andrea	97 SKIJ	ČKS SKI Jilemnice	22:48.7	2:09.8
			11:15.1 (22)	11:33.6 (19)		
21.	26	ŠULCOVÁ Kamila	97 LSKL	LSK Lomnice n.P.	23:05.7	2:26.8
			10:53.2 (16)	12:12.4 (23)		
22.	19	PLECHÁČOVÁ Eliška	97 SKIJ	ČKS SKI Jilemnice	23:14.1	2:35.2
			11:22.2 (23)	11:51.8 (21)		
23.	3	POULÍKOVÁ Tereza	97 FEJE	FENIX SKI TEAM Jeseník	23:25.4	2:46.5
			11:10.7 (20)	12:14.6 (24)		
24.	20	REMEŠOVÁ Denisa	97 NMNM	SK Nové Město na Moravě	23:39.4	3:00.5
			11:46.0 (25)	11:53.4 (22)		
25.	25	SUDKOVÁ Tereza	96 JBCN	SKI klub Jablonec n.N.	23:58.4	3:19.5
			11:26.0 (24)	12:32.3 (25)		
26.	23	STOČKOVÁ Nikol	97 NMNM	SK Nové Město na Moravě	25:05.5	4:26.6
			12:17.7 (26)	12:47.7 (26)		
27.	28	PETŘEKOVÁ Hana	96 TJRO	TJ Rožnov pod Radhoštěm	27:02.1	6:23.2
			12:47.8 (27)	14:14.3 (27)		
28.	27	CHLÁPKOVÁ Magdaléna	97 SKBR	SK SKOL Brno	28:35.5	7:56.6
			14:11.4 (28)	14:24.1 (28)		
DNS	24	BROŽKOVÁ Oldřiška	97 LSKL	LSK Lomnice n.P.	<i>Nestart.</i>	
			0.0 (0)	0.0 (0)		
		Přihlášeno	29			
		Startovalo	28			
		Klasifikováno	28			

HD: 42 MC: 35 TC: 296

Délka kola: 2500 Počet kol: 4

**Mistrem České republiky pro rok 2014 se stává
NOVÁK Michal**
LK Slovan Karlovy Vary

Poř.	Stč	Jméno	rok		Klub	Čas	Ztráta
			1. úsek	2. úsek			
1.	1	NOVÁK Michal	96 <i>SNKV</i> 13:53.8 (10)	LK Slovan Karlovy Vary 13:35.4 (1)		27:29.3	
2.	2	SLAVÍK Lukáš	97 <i>KRVR</i> 13:28.8 (1)	Krkonoše Vrchlabí 14:02.5 (3)		27:31.3	2.0
3.	12	ŘEHOŘEK Tomáš	96 <i>SNKV</i> 13:51.4 (6)	LK Slovan Karlovy Vary 13:40.8 (2)		27:32.2	2.9
4.	3	MACHÁČ Karel	97 <i>SKIJ</i> 13:43.8 (4)	ČKS SKI Jilemnice 14:02.9 (4)		27:46.7	17.4
5.	8	MÜLLER Viktor	96 <i>JBCN</i> 13:36.3 (2)	SKI klub Jablonec n.N. 14:15.4 (5)		27:51.8	22.5
6.	7	KOŽNAR František	96 <i>SKIJ</i> 13:45.3 (5)	ČKS SKI Jilemnice 14:16.1 (6)		28:01.5	32.2
7.	5	PECHOUŠEK Jan	97 <i>FEJE</i> 13:52.3 (7)	FENIX SKI TEAM Jeseník 14:22.6 (7)		28:15.0	45.7
8.	6	DUDEK Ondřej	96 <i>TRUT</i> 13:53.5 (9)	Olfín Car - Vella Trutnov 14:24.6 (8)		28:18.1	48.8
9.	9	BOURA Jan	96 <i>SKIJ</i> 13:53.1 (8)	ČKS SKI Jilemnice 14:35.0 (10)		28:28.1	58.8
10.	11	ČERNOHORSKÝ Marek	96 <i>JBCN</i> 13:37.3 (3)	SKI klub Jablonec n.N. 15:27.9 (20)		29:05.2	1:35.9
11.	19	BOHATÝ Aleš	96 <i>JBCN</i> 14:10.4 (12)	SKI klub Jablonec n.N. 14:57.6 (15)		29:08.0	1:38.7
12.	10	ČÍŽEK Martin	97 <i>SKIJ</i> 14:32.0 (23)	ČKS SKI Jilemnice 14:37.9 (11)		29:09.9	1:40.6
13.	13	KUDRNÁČ Vojtěch	97 <i>SKIJ</i> 14:39.2 (24)	ČKS SKI Jilemnice 14:31.9 (9)		29:11.1	1:41.8
14.	14	HAMR Jiří	96 <i>LOTE</i> 14:19.7 (17)	Lokomotiva Teplice 14:52.5 (13)		29:12.2	1:42.9
15.	4	PILZ Petr	96 <i>JBCN</i> 13:56.0 (11)	SKI klub Jablonec n.N. 15:20.0 (19)		29:16.1	1:46.8
16.	44	ŠVEJDA Jan	96 <i>SKSV</i> 14:27.6 (19)	SKI klub Šumava 14:49.8 (12)		29:17.5	1:48.2
17.	15	SCHÜTZ Filip	97 <i>SKIJ</i> 14:31.0 (21)	ČKS SKI Jilemnice 14:53.1 (14)		29:24.1	1:54.8
18.	18	KOTRABA Tomáš	97 <i>SNKV</i> 14:23.9 (18)	LK Slovan Karlovy Vary 15:05.1 (16)		29:29.0	1:59.7
19.	16	ŠÍPOŠ Petr	96 <i>JBCN</i> 14:11.1 (13)	SKI klub Jablonec n.N. 15:31.8 (22)		29:42.9	2:13.6
20.	26	GÖTZ Adam	97 <i>TRUT</i> 14:30.4 (20)	Olfín Car - Vella Trutnov 15:15.7 (17)		29:46.1	2:16.8
21.	24	ŠLOFAR Vladimír	97 <i>TRUT</i> 14:14.5 (15)	Olfín Car - Vella Trutnov 15:37.1 (25)		29:51.6	2:22.3
22.	30	MAYER Daniel	97 <i>ZDAS</i> 14:44.7 (25)	TJ ŽDAS Žďár nad Sázavou 15:16.9 (18)		30:01.6	2:32.3
23.	21	OPOČENSKÝ Matěj	96 <i>TRUT</i> 14:18.9 (16)	Olfín Car - Vella Trutnov 15:56.9 (27)		30:15.8	2:46.5
24.	17	GEBOVSKÝ Ondřej	97 <i>DULI</i> 14:13.7 (14)	Dukla Liberec 16:04.8 (30)		30:18.6	2:49.3
25.	40	PEKAŘ Jan	97 <i>NMNM</i> 14:49.0 (28)	SK Nové Město na Moravě 15:35.8 (23)		30:24.9	2:55.6
26.	22	JIRÁNEK Lukáš	96 <i>SKSV</i> 14:54.5 (30)	SKI klub Šumava 15:31.5 (21)		30:26.0	2:56.7
27.	27	SEIFERT Vojtěch	96 <i>NMNM</i> 14:31.4 (22)	SK Nové Město na Moravě 16:02.3 (29)		30:33.8	3:04.5
28.	25	BARTŮNĚK Lukáš	97 <i>JBCN</i> 14:52.0 (29)	SKI klub Jablonec n.N. 15:44.6 (26)		30:36.7	3:07.4
29.	45	SMETANA Jonáš	97 <i>LKVE</i> 15:04.4 (33)	LK Veřovice 15:36.5 (24)		30:41.0	3:11.7
30.	23	SPRINZ Matuš	97 <i>TRUT</i> 14:58.0 (32)	Olfín Car - Vella Trutnov 15:59.5 (28)		30:57.6	3:28.3

31.	31	JONÁŠ Matěj	97	FEJE	FENIX SKI TEAM Jeseník	31:15.6	3:46.3
			14:57.5 (31)		16:18.0 (31)		
32.	32	DEIMLING Ondřej	97	JBCN	SKI klub Jablonec n.N.	31:22.2	3:52.9
			14:46.0 (26)		16:36.2 (34)		
33.	34	ŠTEFEK Martin	96	SKSK	SKI Skuhrov nad Bělou	31:46.8	4:17.5
			15:18.1 (35)		16:28.6 (33)		
34.	28	LUXENBURK Jan	96	DULI	Dukla Liberec	31:53.2	4:23.9
			14:47.6 (27)		17:05.6 (40)		
35.	20	BEŠŤÁK Jiří	97	SETA	SEBA Tanvald	32:08.1	4:38.8
			15:07.5 (34)		17:00.5 (39)		
36.	36	MRKOUS David	97	TRUT	Olfin Car - Vella Trutnov	32:12.8	4:43.5
			15:32.4 (38)		16:40.3 (36)		
37.	33	KADAŇKA Jan	97	SSKR	ŠSK Rožnov p. Radhoštěm	32:15.6	4:46.3
			15:38.3 (39)		16:37.2 (35)		
38.	35	ŠANÍK Jan	97	JBCN	SKI klub Jablonec n.N.	32:28.9	4:59.6
			15:30.8 (37)		16:58.1 (37)		
39.	46	JOUKAL Lukáš	97	KRVR	Krkonoše Vrchlabí	32:37.8	5:08.5
			16:10.9 (44)		16:26.8 (32)		
40.	42	JAKL František	96	DULI	Dukla Liberec	32:43.8	5:14.5
			15:30.0 (36)		17:13.8 (42)		
41.	38	TROJAN Martin	97	ZDAS	TJ ŽDAS Žďár nad Sázavou	32:49.4	5:20.1
			15:50.7 (41)		16:58.6 (38)		
42.	41	KEJLA Jan	97	DULI	Dukla Liberec	32:55.5	5:26.2
			15:47.4 (40)		17:08.1 (41)		
43.	29	FÁTOR Hynek	97	TRUT	Olfin Car - Vella Trutnov	33:37.8	6:08.5
			15:55.1 (42)		17:42.6 (43)		
44.	37	CRHA Radek	97	SKBR	SK SKOL Brno	34:12.3	6:43.0
			16:06.7 (43)		18:05.5 (44)		
DNF	39	BRANDL Michal	97	LOTE	Lokomotiva Teplice	Odstoupil	
			0.0 (0)		0.0 (0)		
DNS	43	BIELESZ David	97	TZTR	TJ TŽ Třinec	Nestart.	
			0.0 (0)		0.0 (0)		

Přihlášeno 46

Startovalo 45

Klasifikováno 44

.....
technický delegát

Ivana Tejchmanová

Data procesing by H&H Servis - www.t-base.cz

.....
sekretář závodu

Yveta Hladíková

22.2.2014 15:03:44

Strana: 6/6



Oficiální výsledky

Místo Horní Mísečky
Datum 22. února 2014

TD
Asistent TD
zástupce STK
zástupce STK
Reditel závodu

Tejchmanová Ivana
Závodná Kateřina
Šabó Ondřej
Kučera Michal st.
Kučera Michal

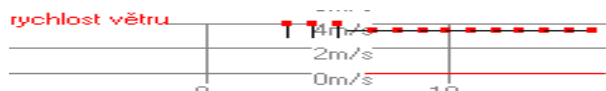
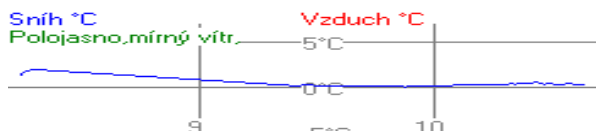

Ženy a juniorky

čísla VW modrá

délka 2x2.5+2x2.5 km

HD: 42 MC: 35 TC: 296

Délka kola: 2500 Počet kol: 4

Poř.	Stč	Jméno	rok	Klub	Čas	Ztráta
			1. úsek	2. úsek		
1.	2	SCHÜTZOVÁ Sandra	91 <i>DULI</i>	Dukla Liberec	30:04.0	
			15:01.9 (2)	15:02.1 (2)		
2.	1	HÁJKOVÁ Eliška	88 <i>NMNM</i>	SK Nové Město na Moravě	30:10.3	6.3
			15:01.5 (1)	15:08.8 (4)		
3./1.	4	HYNČICOVÁ Petra	94 <i>DULI</i>	Dukla Liberec	30:26.6	22.6
			15:31.6 (4)	14:54.9 (1)		
4./2.	6	KLEMENTOVÁ Andrea	95 <i>SKSV</i>	SKI klub Šumava	31:02.9	58.9
			15:52.1 (7)	15:10.7 (5)		
5.	7	KNOPOVÁ Kamila	92 <i>JBCN</i>	SKI klub Jablonec n.N.	31:09.5	1:05.5
			15:48.7 (5)	15:20.7 (7)		
6.	3	HORKÁ Ludmila	92 <i>SKIJ</i>	ČKS SKI Jilemnice	31:09.8	1:05.8
			16:02.3 (8)	15:07.5 (3)		
7.	5	BEROUŠKOVÁ Kateřina	91 <i>SCPL</i>	Sport club Plzeň	31:11.0	1:07.0
			15:19.1 (3)	15:51.8 (8)		
8.	19	JANEČKOVÁ Ivana	84 <i>JBCN</i>	SKI klub Jablonec n.N.	31:11.2	1:07.2
			15:50.9 (6)	15:20.3 (6)		
9./3.	8	JIRÁSKOVÁ Šárka	95 <i>SKSK</i>	SKI Skuhrov nad Bělou	32:52.3	2:48.3
			16:20.1 (11)	16:32.2 (9)		
10./4.	13	MONDLOVÁ Kateřina	94 <i>SKSV</i>	SKI klub Šumava	33:01.6	2:57.6
			16:08.2 (9)	16:53.3 (13)		
11.	9	JETMAROVÁ Jana	78 <i>JBCN</i>	SKI klub Jablonec n.N.	33:19.2	3:15.2
			16:11.6 (10)	17:07.5 (15)		
12.	21	BŮHMOVÁ Eva	83 <i>FELP</i>	VSK Elektro ČVUT Praha	33:31.6	3:27.6
			16:35.5 (12)	16:56.1 (14)		
13./5.	15	KARTOUSOVÁ Věra	95 <i>JBCN</i>	SKI klub Jablonec n.N.	33:36.6	3:32.6
			16:46.5 (13)	16:50.0 (12)		
14./6.	12	ŘADOVÁ Martina	95 <i>KRVR</i>	Krkonoše Vrchlabí	33:39.9	3:35.9
			17:05.3 (15)	16:34.5 (10)		
15./7.	17	VAŇKOVÁ Kateřina	94 <i>LOTE</i>	Lokomotiva Teplice	33:46.4	3:42.4
			17:00.1 (14)	16:46.2 (11)		
16.	23	KOLÍNOVÁ Kristýna	84 <i>HUMP</i>	VSK HUMANITA Praha	34:33.7	4:29.7
			17:20.9 (17)	17:12.8 (16)		
17./8.	18	PETRMICHLOVÁ Diana	95 <i>SCPL</i>	Sport club Plzeň	34:40.2	4:36.2
			17:14.6 (16)	17:25.6 (17)		
18./9.	14	PROKEŠOVÁ Lucie	94 <i>SCPL</i>	Sport club Plzeň	35:28.4	5:24.4
			17:45.9 (19)	17:42.5 (18)		
19.	20	MARKOVÁ Adéla	93 <i>TJFR</i>	TJ Frenštát pod Radhoštěm	35:34.9	5:30.9
			17:40.7 (18)	17:54.2 (19)		
20.	22	PRAŽÁKOVÁ Aneta	87 <i>LSKL</i>	LSK Lomnice n.P.	35:49.6	5:45.6
			17:49.1 (20)	18:00.5 (20)		
21/10.	16	KOŽNAROVÁ Kristýna	94 <i>SKIJ</i>	ČKS SKI Jilemnice	36:31.2	6:27.2
			17:51.7 (21)	18:39.4 (21)		

<i>DNF</i>	10	VORÁČKOVÁ Dominika	93	<i>SKSV</i>	SKI klub Šumava		<i>Odstoupil</i>
			0.0	(0)		0.0 (0)	
<i>DNS</i>	11	PREISLEROVÁ Karolína	94	<i>DULI</i>	Dukla Liberec		<i>Nestart.</i>
			0.0	(0)		0.0 (0)	

Přihlášeno 23

Startovalo 22

Klasifikováno 21

Muži a junioři

čísla ČPP ČD

délka 2x3.3+2x3.3 km

HD: 42 MC: 35 TC: 420

Délka kola: 3300 Počet kol: 4

Poř.	Stř	Jméno	rok	Klub	Čas	Ztráta
			1. úsek	2. úsek		
1./1.	1	KNOP Petr	94	<i>JBCN</i> SKI klub Jablonec n.N.	34:35.6	
			17:10.2 (1)	17:25.4 (2)		
2.	7	LOPOTA Martin	92	<i>DULI</i> Dukla Liberec	34:36.7	1.1
			17:10.8 (2)	17:25.8 (3)		
3./2.	4	KORDAČ Jacob Tony	94	<i>SOSY</i> Sokol Stachy	34:39.6	4.0
			17:15.6 (4)	17:23.9 (1)		
4.	6	RYPL Miroslav	92	<i>DULI</i> Dukla Liberec	34:41.1	5.5
			17:11.5 (3)	17:29.6 (5)		
5.	2	GRÄF Jakub	91	<i>DULI</i> Dukla Liberec	35:16.1	40.5
			17:32.5 (6)	17:43.5 (6)		
6.	9	MÁKA Daniel	92	<i>DULI</i> Dukla Liberec	35:19.1	43.5
			17:49.7 (13)	17:29.4 (4)		
7.	11	RAZÝM Vladislav	88	<i>SCPL</i> Sport club Plzeň	35:21.8	46.2
			17:35.4 (11)	17:46.3 (7)		
8.	8	FELLNER Adam	93	<i>FEJE</i> FENIX SKI TEAM Jeseník	35:24.2	48.6
			17:34.1 (8)	17:50.1 (8)		
9.	5	AUGUSTIŇÁK Dušan	90	<i>NMNM</i> SK Nové Město na Moravě	35:36.0	1:00.4
			17:33.4 (7)	18:02.6 (9)		
10./3.	13	ANTOŠ Jakub	94	<i>JBCN</i> SKI klub Jablonec n.N.	35:55.7	1:20.1
			17:37.3 (12)	18:18.4 (11)		
11./4.	16	BEŠŤÁK Jonáš	95	<i>JBCN</i> SKI klub Jablonec n.N.	35:59.0	1:23.4
			17:34.9 (10)	18:24.0 (12)		
12.	3	ŠRAIL Jan	90	<i>NMNM</i> SK Nové Město na Moravě	36:04.3	1:28.7
			17:25.6 (5)	18:38.7 (17)		
13./5.	19	ŠVARC Martin	94	<i>TRUT</i> Olfin Car - Vella Trutnov	36:07.0	1:31.4
			17:34.5 (9)	18:32.5 (14)		
14./6.	23	HOJDEKR Martin	95	<i>SKSV</i> SKI klub Šumava	36:37.8	2:02.2
			17:52.0 (14)	18:45.8 (18)		
15.	17	ČECH Jan	93	<i>SKIJ</i> ČKS SKI Jilemnice	36:47.1	2:11.5
			18:08.9 (17)	18:38.2 (16)		
16.	12	RÁDL Jakub	92	<i>SNKV</i> LK Slovan Karlovy Vary	36:55.8	2:20.2
			18:39.2 (18)	18:16.5 (10)		
17./7.	10	ŠELLER Luděk	95	<i>SKSV</i> SKI klub Šumava	37:03.6	2:28.0
			17:56.9 (16)	19:06.7 (19)		
18.	41	JANEČEK Pavel	90	<i>KRVR</i> Krkonoše Vrchlabí	37:19.5	2:43.9
			18:47.2 (20)	18:32.2 (13)		
19.	15	SIKORA Jakub	84	<i>JBCN</i> SKI klub Jablonec n.N.	37:19.8	2:44.2
			18:44.2 (19)	18:35.5 (15)		
20.	14	BARTŮŇEK Michal	93	<i>JBCN</i> SKI klub Jablonec n.N.	37:29.7	2:54.1
			17:56.0 (15)	19:33.6 (21)		
21./8.	20	PEKAŘ Štěpán	94	<i>NMNM</i> SK Nové Město na Moravě	38:42.9	4:07.3
			19:08.8 (22)	19:34.1 (22)		
22.	29	SRNSKÝ Radim	89	<i>ZDAS</i> TJ ŽDAS Žďár nad Sázavou	39:05.4	4:29.8
			19:34.8 (25)	19:30.6 (20)		
23.	27	HERBS Filip	92	<i>SKIJ</i> ČKS SKI Jilemnice	39:36.7	5:01.1
			19:15.8 (24)	20:20.8 (27)		
24.	21	TUKA Ondřej	91	<i>JBCN</i> SKI klub Jablonec n.N.	39:46.1	5:10.5
			18:53.0 (21)	20:53.1 (30)		
25.	25	KRAUS Jakub	92		39:54.8	5:19.2
			19:39.2 (26)	20:15.6 (26)		
26.	18	KRONIKA Jan	92	<i>SNKV</i> LK Slovan Karlovy Vary	40:05.0	5:29.4
			20:10.2 (30)	19:54.8 (23)		
27.	35	HÁSEK Jan	91	<i>JBCN</i> SKI klub Jablonec n.N.	40:09.2	5:33.6
			20:04.9 (28)	20:04.2 (24)		

22.2.2014 15:04:01

Data procesing by H&H Servis - www.t-base.cz

Strana: 2/3

28./9.	24	ŽABKA Martin	95	DULI	Dukla Liberec	40:12.3	5:36.7
			19:14.9 (23)		20:57.3 (31)		
29.	37	MAREK Ondřej	82	FELP	VSK Elektro ČVUT Praha	40:15.0	5:39.4
			19:50.2 (27)		20:24.7 (28)		
30.	42	DROBNÍK Michal	87	LSKL	LSK Lomnice n.P.	40:44.8	6:09.2
			20:18.5 (31)		20:26.3 (29)		
31.	28	VANK Michal	92	SKBR	SK SKOL Brno	41:07.0	6:31.4
			20:06.8 (29)		21:00.2 (32)		
32.	38	LACIGA Radek	82	ZDRP	TJ Zdravotník - Slovan Praha	41:37.7	7:02.1
			21:23.8 (35)		20:13.8 (25)		
33.	39	ŠIMEK Pavel	80	TRUT	Olfín Car - Vella Trutnov	42:10.9	7:35.3
			21:08.1 (34)		21:02.8 (33)		
34.	34	TOŠNER Michal	78	SNKV	LK Slovan Karlovy Vary	42:36.8	8:01.2
			20:43.1 (33)		21:53.6 (35)		
35.	30	VEJNAR Josef	57	CSKV	Český SKI Vysoké n.J.	43:09.5	8:33.9
			21:42.2 (36)		21:27.3 (34)		
36.	36	POSPÍŠEK Marek	89	UNBR	VSK Univerzita Brno	43:34.3	8:58.7
			20:40.4 (32)		22:53.8 (36)		
37.	40	KOLÍN Jan	77	HUMP	VSK HUMANITA Praha	45:28.2	10:52.6
			22:32.8 (37)		22:55.4 (37)		
DNS	22	ŘEŽÁB Martin	95	SOSY	Sokol Stachy	Nestart.	
			0.0 (0)		0.0 (0)		
DNS	26	KURA Hynek	92	NMNM	SK Nové Město na Moravě	Nestart.	
			0.0 (0)		0.0 (0)		
DNS	31	KOCIÁN Pavel	90	KRVR	Krkonoše Vrchlabí	Nestart.	
			0.0 (0)		0.0 (0)		
DNS	32	BRYKNAR Radek	95	TJFR	TJ Frenštát pod Radhoštěm	Nestart.	
			0.0 (0)		0.0 (0)		
DNS	33	POSPÍŠIL Vítek	68	ZDRP	TJ Zdravotník - Slovan Praha	Nestart.	
			0.0 (0)		0.0 (0)		

Přihlášeno 42
 Startovalo 37
 Klasifikováno 37

.....
 technický delegát

Ivana Tejchmanová

Data procesing by H&H Servis - www.t-base.cz

.....
 sekretář závodu

Yveta Hladíková

22.2.2014 15:04:01

Strana: 3/3



Oficiální výsledky

Místo Horní Mísečky
Datum 22. února 2014

TD
Asistent TD
zástupce STK
zástupce STK
Reditel závodu

Tejchmanová Lyana
Zandová Kateřina
Szabó Ondřej
Kučera Michal st.
Kučera Michal

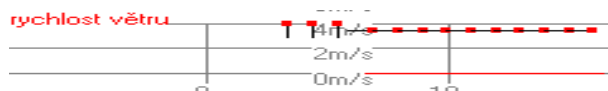
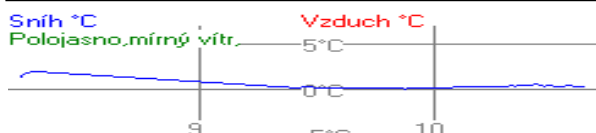

Juniorky

čísla VW modrá

délka 2x2.5+2x2.5 km

HD: 15 MC: 55 TC: 158

Délka kola: 2000 Počet kol: 2

Poř.	Stč	Jméno	rok	Klub	Čas	Ztráta
			1. úsek	2. úsek		
1.	4	HYNČICOVÁ Petra	94 DULI	Dukla Liberec	30:26.6	
			15:31.6 (1)	14:54.9 (1)		
2.	6	KLEMENTOVÁ Andrea	95 SKSV	SKI klub Šumava	31:02.9	36.3
			15:52.1 (2)	15:10.7 (2)		
3.	8	JIRÁSKOVÁ Šárka	95 SKSK	SKI Skuhrov nad Bělou	32:52.3	2:25.7
			16:20.1 (4)	16:32.2 (3)		
4.	13	MONDLOVÁ Kateřina	94 SKSV	SKI klub Šumava	33:01.6	2:35.0
			16:08.2 (3)	16:53.3 (7)		
5.	15	KARTOUSOVÁ Věra	95 JBCN	SKI klub Jablonec n.N.	33:36.6	3:10.0
			16:46.5 (5)	16:50.0 (6)		
6.	12	ŘÁDOVÁ Martina	95 KRVR	Krkonoše Vrchlabí	33:39.9	3:13.3
			17:05.3 (7)	16:34.5 (4)		
7.	17	VAŇKOVÁ Kateřina	94 LOTE	Lokomotiva Teplice	33:46.4	3:19.8
			17:00.1 (6)	16:46.2 (5)		
8.	18	PETRMICHLOVÁ Diana	95 SCPL	Sport club Plzeň	34:40.2	4:13.6
			17:14.6 (8)	17:25.6 (8)		
9.	14	PROKEŠOVÁ Lucie	94 SCPL	Sport club Plzeň	35:28.4	5:01.8
			17:45.9 (9)	17:42.5 (9)		
10.	16	KOŽNAROVÁ Kristýna	94 SKIJ	ČKS SKI Jilemnice	36:31.2	6:04.6
			17:51.7 (10)	18:39.4 (10)		
DNS	11	PREISLEROVÁ Karolína	94 DULI	Dukla Liberec	Nestart.	
			0.0 (0)	0.0 (0)		
		Přihlášeno	11			
		Startovalo	10			
		Klasifikováno	10			

Junioři

čísla ČPP ČD

délka 2x3.3+2x3.3 km

HD: 15 MC: 55 TC: 158

Délka kola: 2000 Počet kol: 2

Poř.	Stč	Jméno	rok	Klub	Čas	Ztráta
			1. úsek	2. úsek		
1.	1	KNOP Petr	94 JBCN	SKI klub Jablonec n.N.	34:35.6	
			17:10.2 (1)	17:25.4 (2)		
2.	4	KORDAČ Jacob Tony	94 SOSY	Sokol Stachy	34:39.6	4.0
			17:15.6 (2)	17:23.9 (1)		
3.	13	ANTOŠ Jakub	94 JBCN	SKI klub Jablonec n.N.	35:55.7	1:20.1
			17:37.3 (5)	18:18.4 (3)		
4.	16	BEŠŤÁK Jonáš	95 JBCN	SKI klub Jablonec n.N.	35:59.0	1:23.4
			17:34.9 (4)	18:24.0 (4)		
5.	19	ŠVARC Martin	94 TRUT	Olfín Car - Vella Trutnov	36:07.0	1:31.4
			17:34.5 (3)	18:32.5 (5)		

6.	23	HOJDEKR Martin	95	SKSV	SKI klub Šumava		36:37.8	2:02.2
			17:52.0 (6)			18:45.8 (6)		
7.	10	ŠELLER Luděk	95	SKSV	SKI klub Šumava		37:03.6	2:28.0
			17:56.9 (7)			19:06.7 (7)		
8.	20	PEKAŘ Štěpán	94	NMNM	SK Nové Město na Moravě		38:42.9	4:07.3
			19:08.8 (8)			19:34.1 (8)		
9.	24	ŽABKA Martin	95	DULI	Dukla Liberec		40:12.3	5:36.7
			19:14.9 (9)			20:57.3 (9)		
DNS	22	ŘEŽÁB Martin	95	SOSY	Sokol Stachy		Nestart.	
			0.0 (0)			0.0 (0)		
DNS	32	BRYKNAR Radek	95	TJFR	TJ Frenštát pod Radhoštěm		Nestart.	
			0.0 (0)			0.0 (0)		

Přihlášeno 11

Startovalo 9

Klasifikováno 9

.....
technický delegát

Ivana Tejchmanová

.....
sekretář závodu

Yveta Hladíková

22.2.2014 15:04:30

Data procesing by H&H Servis - www.t-base.cz

Strana: 2/2

