

Mistrovství České republiky dospělých a dorostu v běhu na lyžích s mezinárodní účastí

Výsledková listina



Horní Mísečky

Datum závodu **25.03.2017**
Start: 9:30:32
Konec: 12:59:25

Soutěžní výbor

Technický delegát: Zora Honzlová
ATD DOS+STK DOR: Ondřej Szabó
ATD DOR+STK DOS: Michal Kučera st.
Ředitel závodu: Michal Kučera ml.



Muži a junioři 3 x 6,6 km klasicky Start: 9:30:32 Konec: 10:35:21	Informace o trati Čís. homologace: 2009/VII.-03/5k HD: 42 m Kola: 2 x 3,3 km MC: 35 m Nejvyšší bod: 1025 m TC: 210 m Nejnižší bod: 983 m	Počasí: polojasno

Poř.	Číslo	Jméno	Čas - úsek	Čas celkem
------	-------	-------	------------	------------

Mistrem České republiky pro rok 2017 se stává štafeta TJ Dukla Liberec I.

1.	1	TJ Dukla Liberec I.	52:29.2	
	1-1	JAKŠ Martin	1986 DULI	16:29.0 (1.)
	1-2	KNOP Petr	1994 DULI	17:24.2 (1.)
	1-3	RYPL Miroslav	1992 DULI	18:36.0 (3.)
				52:29.2 (1.)
2.	2	TJ Dukla Liberec II.	53:10.4	Ztráta: 41.2
	2-1	NOVÁK Michal	1996 DULI	17:05.9 (2.)
	2-2	BEŠŤÁK Jonáš	1995 DULI	17:42.3 (2.)
	2-3	KOŽÍŠEK Dušan	1983 DULI	18:22.2 (1.)
				53:10.4 (2.)
3.	3	TJ Dukla Liberec III.	54:23.6	Ztráta: 1:54.4
	3-1	ŠELLER Luděk	1995 DULI	17:41.8 (3.)
	3-2	ANTOŠ Jakub	1994 DULI	18:11.8 (3.)
	3-3	GRÄF Jakub	1991 DULI	18:30.0 (2.)
				54:23.6 (3.)
4.	4	ČKS SKI Jilemnice	57:17.0	Ztráta: 4:47.8
	4-1	MATOUŠ Adam	J 1998 SKIJ	19:05.2 (6.)
	4-2	PŠENIČKA Jakub	1991 SKIJ	18:20.8 (4.)
	4-3	SCHÜTZ Filip	J 1997 SKIJ	19:51.0 (5.)
				57:17.0 (4.)
5.	5	Fischer Ski klub Šumava Vimperk	57:46.1	Ztráta: 5:16.9
	5-1	MÁNEK Jiří	J 1998 SKSV	18:26.2 (4.)
	5-2	KALIVODA Tomáš	J 1998 SKSV	18:31.1 (5.)
	5-3	NOVÁK David	J 1998 SKSV	20:48.8 (7.)
				57:46.1 (5.)

6.	6	Ski klub Jablonec nad Nisou			58:39.3	Ztráta: 6:10.1
	6-1	ČERNOHORSKÝ Marek	1996	JBCN	18:37.3 (5.)	18:37.3 (5.)
	6-2	TUKA Ondřej	1991	JBCN	19:33.2 (6.)	38:10.5 (6.)
	6-3	KAPČIAR Tomáš	J 1998	JBCN	20:28.8 (6.)	58:39.3 (6.)
7.	7	Olfin Car Ski Team Trutnov			1:01:10.3	Ztráta: 8:41.1
	7-1	ŠLOFAR Vladimír	J 1997	TRUT	20:34.7 (7.)	20:34.7 (7.)
	7-2	SPRINZ Matuš	J 1997	TRUT	20:47.2 (7.)	41:21.9 (7.)
	7-3	DUDEK Ondřej	1996	TRUT	19:48.4 (4.)	1:01:10.3 (7.)
8.	8	Kasper-Swix Trutnov			1:04:49.7	Ztráta: 12:20.5
	8-1	VOZKA Pavel	1989	KSTR	21:37.0 (8.)	21:37.0 (8.)
	8-2	HRUŠKA Jan	1989	KSTR	22:04.9 (8.)	43:41.9 (8.)
	8-3	JAVŮREK Petr	1977	KSTR	21:07.8 (8.)	1:04:49.7 (8.)

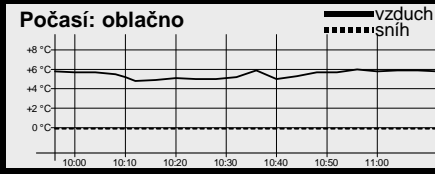
Poř.	Číslo	Jméno	Čas - úsek	Čas celkem
Ženy a juniorky		Informace o trati		Počasí: oblačno
3 x 3,3 km klasicky		Čís. homologace: ----		
Start: 10:25:50		Konec: 11:03:11		
		HD: ---- Kola: 1 x 3,3 km		
		MC: ----		
		TC: ----		

Mistrem České republiky pro rok 2017 se stává štafeta ČKS SKI Jilemnice I.

1.	13	ČKS SKI Jilemnice I.			30:53.5	
	13-1	JANATOVÁ Kateřina	J 1997	SKIJ	10:21.6 (2.)	10:21.6 (2.)
	13-2	CHARVÁTOVÁ Lucie	1993	SKIJ	10:21.6 (1.)	20:43.2 (2.)
	13-3	SCHÜTZOVÁ Sandra	1991	SKIJ	10:10.3 (1.)	30:53.5 (1.)
2.	16	Liberecký kraj			31:27.1	Ztráta: 33.6
	16-1	GROHOVÁ Karolína	1990	DULI	9:44.9 (1.)	9:44.9 (1.)
	16-2	STAŇKOVÁ Zuzana	J 1997	LSKL	10:37.9 (2.)	20:22.8 (1.)
	16-3	KRČKOVÁ Eliška	J 1997	DULI	11:04.3 (3.)	31:27.1 (2.)
3.	11	Ski klub Jablonec nad Nisou			33:41.4	Ztráta: 2:47.9
	11-1	SIXTOVÁ Anna	1996	JBCN	10:29.6 (3.)	10:29.6 (3.)
	11-2	HUJEROVÁ Tereza	J 1998	JBCN	11:08.4 (4.)	21:38.0 (3.)
	11-3	PALDUŠOVÁ Kristýna	J 1997	JBCN	12:03.4 (5.)	33:41.4 (3.)
4.	12	Olfin Car Ski Team Trutnov			35:21.5	Ztráta: 4:28.0
	12-1	KOCIÁNOVÁ Barbara	J 1998	TRUT	11:56.0 (4.)	11:56.0 (4.)
	12-2	BLAHNOVÁ Vendula	J 1998	TRUT	11:58.8 (5.)	23:54.8 (5.)
	12-3	BERANOVÁ Tereza	J 1998	TRUT	11:26.7 (4.)	35:21.5 (4.)

5.	14	ČKS SKI Jilemnice II.			35:36.4	Ztráta: 4:42.9
-----------	-----------	------------------------------	--	--	----------------	-----------------------

14-1	KOŽNAROVÁ Kristýna	1994	SKIJ	12:21.5 (5.)	12:21.5 (5.)
14-2	HORKÁ Ludmila	1992	SKIJ	11:01.9 (3.)	23:23.4 (4.)
14-3	ČECHOVÁ Anna	1993	SKIJ	12:13.0 (6.)	35:36.4 (5.)

6.	15	Lokomotiva Teplice			37:21.1	Ztráta: 6:27.6
-----------	-----------	---------------------------	--	--	----------------	-----------------------

15-1	BĚHOUNKOVÁ Tereza	1996	LOTE	12:51.2 (6.)	12:51.2 (6.)
15-2	KRÁLOVÁ Pavlína	1996	LOTE	13:32.3 (6.)	26:23.5 (6.)
15-3	ŽIŽKOVÁ Magdalena	J 1998	LOTE	10:57.6 (2.)	37:21.1 (6.)

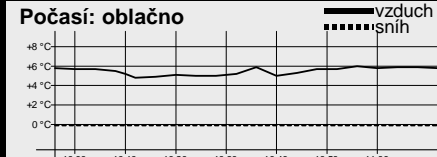
Dorostenky starší 3 x 3,3 km klasicky	Informace o trati		Počasí: oblačno 
	Start: 10:25:50	Konec: 11:05:58	

Poř.	Číslo	Jméno	Čas - úsek	Čas celkem
------	-------	-------	------------	------------

Mistrem České republiky pro rok 2017 se stává štafeta Fischer Ski klub Šumava Vimperk

1.	21	Fischer Ski klub Šumava Vimperk			31:49.0	
-----------	-----------	--	--	--	----------------	--

21-1	NOVÁKOVÁ Adéla	2000	SKSV	10:46.7 (3.)	10:46.7 (3.)
21-2	ŘEZNÍKOVÁ Tereza	1999	SKSV	10:41.6 (1.)	21:28.3 (1.)
21-3	HAVLÍČKOVÁ Barbora	2000	SKSV	10:20.7 (1.)	31:49.0 (1.)

2.	25	Liberecký kraj I.			32:58.1	Ztráta: 1:09.1
-----------	-----------	--------------------------	--	--	----------------	-----------------------

25-1	VOTOČKOVÁ Pavlína	1999	SKIJ	10:35.1 (2.)	10:35.1 (2.)
25-2	HONZEJKOVÁ Lucie	2000	JIID	10:56.6 (2.)	21:31.7 (2.)
25-3	TROJANOVÁ Hana	2000	SKIJ	11:26.4 (3.)	32:58.1 (2.)

3.	22	Ski klub Jablonec nad Nisou I.			33:49.9	Ztráta: 2:00.9
-----------	-----------	---------------------------------------	--	--	----------------	-----------------------

22-1	ANTOŠOVÁ Barbora	2000	JBCN	10:30.5 (1.)	10:30.5 (1.)
22-2	KAPČIAROVÁ Michaela	2000	JBCN	11:26.0 (4.)	21:56.5 (3.)
22-3	BENEŠOVÁ Nikol	1999	JBCN	11:53.4 (4.)	33:49.9 (3.)

4.	24	SK Nové Město na Moravě			35:23.1	Ztráta: 3:34.1
-----------	-----------	--------------------------------	--	--	----------------	-----------------------

24-1	TEPLÁ Eliška	1999	NMNM	11:24.7 (5.)	11:24.7 (5.)
24-2	MACKOVÁ Veronika	2000	NMNM	12:32.4 (6.)	23:57.1 (6.)
24-3	TRÁVNÍČKOVÁ Aneta	2000	NMNM	11:26.0 (2.)	35:23.1 (4.)

5.	28	kombi FEJE + SCPL + SNKV			35:38.2	Ztráta: 3:49.2
-----------	-----------	---------------------------------	--	--	----------------	-----------------------

28-1	POULÍKOVÁ Karolína	2000	FEJE	10:49.5 (4.)	10:49.5 (4.)
28-2	BEROUŠKOVÁ Barbora	2000	SCPL	11:20.9 (3.)	22:10.4 (4.)
28-3	ARNOŠTOVÁ Daniela	2000	SNKV	13:27.8 (7.)	35:38.2 (5.)

6.	26	Královéhradecký kraj			36:14.1	Ztráta: 4:25.1
	26-1	SMAŽÍKOVÁ Petra	1999	SKSK	11:35.5 (6.)	11:35.5 (6.)
	26-2	MRAČKOVÁ Vendula	2000	TRUT	11:36.1 (5.)	23:11.6 (5.)
	26-3	ŠTEFKOVÁ Jitka	1999	SKSK	13:02.5 (6.)	36:14.1 (6.)
7.	27	Liberecký kraj II.			38:08.0	Ztráta: 6:19.0
	27-1	ČERMÁKOVÁ Sára	2000	DULI	12:31.8 (7.)	12:31.8 (7.)
	27-2	SUDKOVÁ Nella	2000	LSKL	12:38.6 (7.)	25:10.4 (7.)
	27-3	ŠIMKOVÁ Jara	2000	LSKL	12:57.6 (5.)	38:08.0 (7.)
8.	23	Ski klub Jablonec nad Nisou II.			40:07.4	Ztráta: 8:18.4
	23-1	VÁŇOVÁ Gabriela	1999	JBCN	12:44.2 (8.)	12:44.2 (8.)
	23-2	MARXOVÁ Pavlína	1999	JBCN	13:42.2 (8.)	26:26.4 (8.)
	23-3	HAVRDOVÁ Kateřina	2000	JBCN	13:41.0 (8.)	40:07.4 (8.)

Dorostenky mladší		Informace o trati		Počasí: oblačno	
3 x 3,3 km klasicky		Čís. homologace: ----			
Start: 11:00:34		Konec: 11:43:25			
HD: ----		Kola: 1 x 3,3 km			
MC: ----		TC: ----			
Poř.	Číslo	Jméno		Čas - úsek	Čas celkem

Mistrem České republiky pro rok 2017 se stává štafeta SK Nové Město na Moravě

1.	31	SK Nové Město na Moravě			35:13.1	
	31-1	SLONKOVÁ Marta	2001	NMNM	11:30.3 (1.)	11:30.3 (1.)
	31-2	ELICEROVÁ Kateřina	2002	NMNM	11:30.9 (1.)	23:01.2 (1.)
	31-3	MASAŘÍKOVÁ Gabriela	2002	NMNM	12:11.9 (3.)	35:13.1 (1.)
2.	32	ČKS SKI Jilemnice			35:43.8	Ztráta: 30.7
	32-1	TŮMOVÁ Kateřina	2001	SKIJ	11:53.0 (2.)	11:53.0 (2.)
	32-2	SVOBODOVÁ Kateřina	2002	SKIJ	11:56.3 (2.)	23:49.3 (2.)
	32-3	RYSULOVÁ Marie	2002	SKIJ	11:54.5 (1.)	35:43.8 (2.)
3.	33	LK Slovan Karlovy Vary			36:19.8	Ztráta: 1:06.7
	33-1	SLÍVOVÁ Štěpánka	2001	SNKV	12:01.0 (3.)	12:01.0 (3.)
	33-2	ŽAMPACHOVÁ Barbora	2001	SNKV	12:17.7 (3.)	24:18.7 (3.)
	33-3	PAVLASOVÁ Karolína	2001	SNKV	12:01.1 (2.)	36:19.8 (3.)
4.	36	Královéhradecký kraj			37:39.8	Ztráta: 2:26.7
	36-1	PETŘÍKOVÁ Michaela	2001	KRVR	12:28.1 (7.)	12:28.1 (7.)
	36-2	BARÁKOVÁ Barbora	2002	SPVR	12:57.5 (6.)	25:25.6 (6.)
	36-3	JEBAVÁ Kateřina	2001	KRVR	12:14.2 (4.)	37:39.8 (4.)

5.	39	kombi FEJE + NMNM			37:47.6	Ztráta: 2:34.5
	39-1	MIČKEROVÁ Karla	2002	FEJE	12:20.3 (5.)	12:20.3 (5.)
	39-2	STROUHALOVÁ Anna	2001	FEJE	12:18.5 (4.)	24:38.8 (4.)
	39-3	TUŽOVÁ Barbora	2002	NMNM	13:08.8 (6.)	37:47.6 (5.)
6.	34	Ski klub Jablonec nad Nisou			39:02.4	Ztráta: 3:49.3
	34-1	PILLEROVÁ Štěpánka	2001	JBCN	12:24.5 (6.)	12:24.5 (6.)
	34-2	BŘEČKOVÁ Aneta	2002	JBCN	12:56.8 (5.)	25:21.3 (5.)
	34-3	MARXOVÁ Gábina	2001	JBCN	13:41.1 (7.)	39:02.4 (6.)
7.	35	TJ SVS Krkonoše Vrchlabí			39:14.3	Ztráta: 4:01.2
	35-1	KLAZAROVÁ Markéta	2001	KRVR	12:50.2 (8.)	12:50.2 (8.)
	35-2	HOFMANOVÁ Karolína	2001	KRVR	13:18.0 (7.)	26:08.2 (8.)
	35-3	PAULŮ Klára	2002	KRVR	13:06.1 (5.)	39:14.3 (7.)
8.	37	Ústecký kraj			39:34.7	Ztráta: 4:21.6
	37-1	MATĚJKOVÁ Zuzana	2001	LOTE	12:05.7 (4.)	12:05.7 (4.)
	37-2	DVOŘÁKOVÁ Kateřina	2002	BAOS	13:35.6 (8.)	25:41.3 (7.)
	37-3	MACHOLDOVÁ Tereza	2002	LOTE	13:53.4 (8.)	39:34.7 (8.)
9.	40	kombi SCPL + LSKL + SKIJ			41:52.6	Ztráta: 6:39.5
	40-1	VITÁKOVÁ Petra	2002	SCPL	13:07.2 (9.)	13:07.2 (9.)
	40-2	PEKÁRKOVÁ Anna	2002	LSKL	13:38.8 (9.)	26:46.0 (9.)
	40-3	KADAVÁ Barbora	2001	SKIJ	15:06.6 (10.)	41:52.6 (9.)
10.	38	Liberecký kraj			42:51.3	Ztráta: 7:38.2
	38-1	NIKODÝMOVÁ Denisa	2002	SOSK	14:22.2 (10.)	14:22.2 (10.)
	38-2	HUJEROVÁ Eliška	2001	JBCN	13:50.4 (10.)	28:12.6 (10.)
	38-3	KŘEMENOVÁ Natálie	2001	JBCN	14:38.7 (9.)	42:51.3 (10.)

Dorostenci mladší**3 x 4 km klasicky**

Start: 11:35:34

Konec: 12:19:05

Informace o trati

Čís. homologace: 2009/VII.-04/4 k

HD: 62 m Kola: 1 x 4 km

MC: 72 m Nejvyšší bod: 1043 m

TC: 144 m Nejnižší bod: 981 m

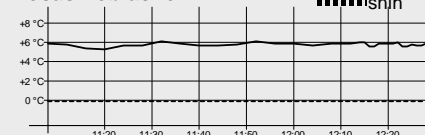
Počasí: oblačno

Poř. Číslo

Jméno

Čas - úsek

Čas celkem

Mistrem České republiky pro rok 2017 se stává štafeta Fischer Ski klub Šumava Vimperk

1.	41	Fischer Ski klub Šumava Vimperk		36:57.0		
	41-1	HOJDEKR Jan	2001	SKSV	12:47.4 (5.)	12:47.4 (5.)
	41-2	PAVLÁSEK Šimon	2002	SKSV	12:22.2 (2.)	25:09.6 (2.)
	41-3	MÁNEK Ondřej	2001	SKSV	11:47.4 (1.)	36:57.0 (1.)
2.	42	FENIX SKI TEAM Jeseník		37:26.5	Ztráta: 29.5	
	42-1	MEDEK Jakub	2002	FEJE	12:23.8 (4.)	12:23.8 (4.)
	42-2	CENEK Jáchym	2002	FEJE	12:59.7 (6.)	25:23.5 (5.)
	42-3	STROUHAL Jakub	2001	FEJE	12:03.0 (2.)	37:26.5 (2.)
3.	43	Ski klub Jablonec nad Nisou		38:18.1	Ztráta: 1:21.1	
	43-1	AUGSTEN Jakub	2001	JBCN	12:21.2 (3.)	12:21.2 (3.)
	43-2	MATOUŠEK Matouš	2002	JBCN	13:09.2 (8.)	25:30.4 (6.)
	43-3	BŘÍZA Matěj	2001	JBCN	12:47.7 (5.)	38:18.1 (3.)
4.	48	Liberecký kraj		38:20.2	Ztráta: 1:23.2	
	48-1	HOLMAN Tomáš	2001	SKIJ	12:51.2 (6.)	12:51.2 (6.)
	48-2	LENGYEL Tomáš	2001	TJSE	12:47.6 (5.)	25:38.8 (8.)
	48-3	POKORNÝ Miloš	2002	SKIJ	12:41.4 (3.)	38:20.2 (4.)
5.	49	Kraj Vysočina		38:23.3	Ztráta: 1:26.3	
	49-1	CHLUBNA Patrik	2001	NMNM	13:04.5 (7.)	13:04.5 (7.)
	49-2	KABRDA Josef	2001	NMNM	12:33.8 (3.)	25:38.3 (7.)
	49-3	TROJAN Jakub	2002	ZDAS	12:45.0 (4.)	38:23.3 (5.)
6.	46	LK Slovan Karlovy Vary		38:41.1	Ztráta: 1:44.1	
	46-1	HUSÁK Robin	2002	SNKV	12:16.2 (1.)	12:16.2 (1.)
	46-2	ZATLOUKAL Kryštof	2002	SNKV	13:03.0 (7.)	25:19.2 (4.)
	46-3	BEŠTA Václav	2002	SNKV	13:21.9 (7.)	38:41.1 (6.)
7.	44	Sport Club Plzeň		39:15.9	Ztráta: 2:18.9	
	44-1	ZUNA Ondřej	2002	SCPL	13:21.0 (10.)	13:21.0 (10.)
	44-2	KOČANDRLE Martin	2002	SCPL	11:52.6 (1.)	25:13.6 (3.)
	44-3	VLČEK Martin	2001	SCPL	14:02.3 (8.)	39:15.9 (7.)

8.	47	Olfín Car Ski Team Trutnov			39:37.2	Ztráta: 2:40.2
	47-1	ADAMEC Martin	2001	TRUT	12:19.9 (2.)	12:19.9 (2.)
	47-2	MAKOVIČKA Milan	2001	TRUT	12:44.9 (4.)	25:04.8 (1.)
	47-3	ŠKODA Ondřej	2002	TRUT	14:32.4 (10.)	39:37.2 (8.)
9.	45	TJ Dukla Liberec			39:52.9	Ztráta: 2:55.9
	45-1	ZEMAN Jiří	2002	DULI	13:11.0 (8.)	13:11.0 (8.)
	45-2	SCHEJBAL Jan	2001	DULI	13:32.0 (10.)	26:43.0 (9.)
	45-3	HAUZNER Martin	2001	DULI	13:09.9 (6.)	39:52.9 (9.)
10.	51	kombi SKSK + JBCN + ZDAS			41:42.7	Ztráta: 4:45.7
	51-1	MARYŠKA Jan	2002	SKSK	13:17.6 (9.)	13:17.6 (9.)
	51-2	SIXTA Ondřej	2002	JBCN	13:29.0 (9.)	26:46.6 (10.)
	51-3	BOŘIL Šimon	2001	ZDAS	14:56.1 (11.)	41:42.7 (10.)
11.	50	Královéhradecký kraj			43:31.4	Ztráta: 6:34.4
	50-1	HAWEL Marek	2002	SPVR	14:29.1 (11.)	14:29.1 (11.)
	50-2	ŠVEC Jakub	2001	SASM	14:39.0 (11.)	29:08.1 (11.)
	50-3	MIKŠÍK Matěj	2002	SPVR	14:23.3 (9.)	43:31.4 (11.)

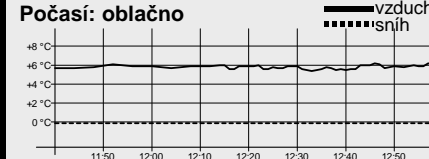
Dorostenci starší	Informace o trati	Počasí: oblačno
3 x 5 km klasicky	Čís. homologace: 11/32.04/05	
Start: 12:10:30 Konec: 12:59:25	HD: 54 m Kola: 1 x 5 km	
	MC: 53 m Nejvyšší bod: 1037 m	
	TC: 170 m Nejnižší bod: 983 m	

Poř. číslo	Jméno	Čas - úsek	Čas celkem
------------	-------	------------	------------

Mistrem České republiky pro rok 2017 se stává štafeta LK Slovan Karlovy Vary

1.	63	LK Slovan Karlovy Vary			42:02.3	
	63-1	WALCHETSEDER Jakub	1999	SNKV	14:00.3 (1.)	14:00.3 (1.)
	63-2	PICURA Adam	2000	SNKV	14:35.4 (2.)	28:35.7 (1.)
	63-3	ČERNÝ Ondřej	1999	SNKV	13:26.6 (1.)	42:02.3 (1.)
2.	62	ČKS SKI Jilemnice I.			43:09.0	Ztráta: 1:06.7
	62-1	BŘEČKA Dominik	1999	SKIJ	14:08.7 (3.)	14:08.7 (3.)
	62-2	SCHÜTZ Michael	2000	SKIJ	14:58.1 (4.)	29:06.8 (2.)
	62-3	LUKEŠ Tomáš	2000	SKIJ	14:02.2 (3.)	43:09.0 (2.)
3.	66	FENIX SKI TEAM Jeseník			43:46.9	Ztráta: 1:44.6
	66-1	ŽALČÍK Kim	1999	FEJE	14:02.7 (2.)	14:02.7 (2.)
	66-2	TOVÁREK Adam	2000	FEJE	16:02.4 (7.)	30:05.1 (4.)
	66-3	KOZLOVSKÝ Vladimír	1999	FEJE	13:41.8 (2.)	43:46.9 (3.)

4.	61	Olfín Car Ski Team Trutnov			44:03.0	Ztráta: 2:00.7
	61-1	LEBLOCH Jan	1999	TRUT	15:14.1 (4.)	15:14.1 (4.)
	61-2	KORBELÁŘ Jaroslav	1999	TRUT	14:06.1 (1.)	29:20.2 (3.)
	61-3	OPHOFF Mike	1999	TRUT	14:42.8 (5.)	44:03.0 (4.)
5.	67	Liberecký kraj I.			45:31.6	Ztráta: 3:29.3
	67-1	RISHKO Vadym	2000	SOSK	16:22.8 (8.)	16:22.8 (8.)
	67-2	ŠMAUS Antonín	2000	JBCN	14:43.0 (3.)	31:05.8 (6.)
	67-3	DUFEK Tomáš	2000	JBCN	14:25.8 (4.)	45:31.6 (5.)
6.	64	Fischer Ski klub Šumava Vimperk			45:47.6	Ztráta: 3:45.3
	64-1	TISCHLER Josef	2000	SKSV	15:15.9 (5.)	15:15.9 (5.)
	64-2	VACHUTA Matěj	2000	SKSV	15:21.2 (6.)	30:37.1 (5.)
	64-3	ŠVEJDA Jakub	2000	SKSV	15:10.5 (6.)	45:47.6 (6.)
7.	65	ČKS SKI Jilemnice II.			46:50.1	Ztráta: 4:47.8
	65-1	PRÁŠEK Adam	1999	SKIJ	16:09.1 (7.)	16:09.1 (7.)
	65-2	PROVAZNÍK Josef	1999	SKIJ	15:01.9 (5.)	31:11.0 (7.)
	65-3	VYŠANSKÝ Eduard	2000	SKIJ	15:39.1 (7.)	46:50.1 (7.)
8.	68	Liberecký kraj II.			48:55.8	Ztráta: 6:53.5
	68-1	TECL Matyáš	2000	DULI	15:56.2 (6.)	15:56.2 (6.)
	68-2	HAVLE Martin	2000	DULI	16:45.4 (8.)	32:41.6 (8.)
	68-3	PEKÁREK Jan	1999	LSKL	16:14.2 (8.)	48:55.8 (8.)

Technický delegát
Zora Honzlová

Sekretář závodu
Aleš Prokůpek